แผนการดำเนินงาน

ประจำปีงบประมาณ

พ.ศ. ๒๕๖๑-๒๕๖๔ (เพิ่มเติม ฉบับที่ ๑)

องค์การบริหารส่วนตำบลคำครั่ง

อำเภอเดชอุดม จังหวัดอุบลราชธานี

สำนักปลัดองค์การบริหารส่วนตำบลคำครั่ง

งานวิเคราะห์นโยบายและแผน

ภาคผนวก

ประกาศองค์การบริหารส่วนตำบลคำครั่ง

เรื่อง ประกาศใช้แผนดำเนินงาน ประจำปีงบประมาณ พ.ศ. 2563 เพิ่มเติม ฉบับที่ 1

ด้วยองค์การบริหารส่วนตำบลคำครั่ง ได้จัดทำแผนการดำเนินงาน ประจำปีงบประมาณ พ.ศ.2563 เพิ่มเติม ฉบับที่ 1 ตามระเบียบกระทรวงมหาดไทย ว่าด้วยการจัดทำแผนขององค์กรปกครองส่วนท้องถิ่น พ.ศ. 2548 และแก้ไขเพิ่มเติมจนถึงปัจจุบัน ประกอบกับหนังสือกระทรวงมหาดไทย ที่ มท 0810.3/ว6732 ลงวันที่ 6 พฤศจิกายน 2562 ซึ่งนายกองค์การบริหารส่วนตำบลคำครั่ง ได้พิจารณาเห็นชอบแล้ว

อาศัยอำนาจตามระเบียบกระทรวงมหาดไทย ว่าด้วยการจัดทำแผนขององค์กรปกครองส่วนท้องถิ่น พ.ศ. 2548 และที่แก้ไขเพิ่มเติม จึงประกาศใช้แผนดำเนินงาน ประจำปีงบประมารณ พ.ศ. 2563 เพิ่มเติม ฉบับที่ 1 ขององค์การบริหารส่วนตำบลคำครั่ง เพื่อเป็นแนวทางการปฏิบัติงานให้บรรลุเป้าหมายตามวัตถุประสงค์ของโครงการที่กำหนดไว้ในแผนพัฒนาท้องถิ่นต่อไป ทั้งนี้ ได้ประชาสัมพันธ์ทาง www.khamkhrang.go.th /แผนดำเนินงาน

จึงประกาศให้ทราบโดยทั่วกัน

ประกาศ ณ วันที่ 13 พฤษภาคม พ.ศ. ๒๕๖3

(นายสมบัติ เสตรา)

นายกองค์การบริหารส่วนตำบลคำครั่ง

Created with nitroPDF professional
download the free trial online at nitropdf.com/professional

ส่วนที่ ๑

ประกอบด้วยเนื้อหา ดังนี้

- บทนำ
- วัตถุประสงค์ของแผนการดำเนินงาน
- ขั้นตอนการจัดทำแผนการดำเนินงาน
- ประโยชน์ของแผนการดำเนินงาน

ส่วนที่ ๑

บทนำ

๑. บทนำ

เนื่องด้วยระเบียบกระทรวงมหาดไทย ว่าด้วยการจัดทำแผนพัฒนาขององค์กรปกครองส่วนท้องถิ่น พ.ศ.๒๕๔๘ ได้กำหนดให้องค์กรปกครองส่วนท้องถิ่น ดำเนินการจัดทำแผนการดำเนินงาน ตามหมวด ๕ ข้อ ๒๖ การจัดทำแผนการดำเนินงานให้ดำเนินการตามระเบียบนี้ โดยมีขั้นตอนดำเนินการ ดังนี้ (๑) คณะกรรมการสนับสนุนการจัดทำแผนพัฒนาท้องถิ่นรวบรวมแผนงาน โครงการพัฒนาขององค์กรปกครองส่วนท้องถิ่น หน่วยงานราชการส่วนกลาง ส่วนภูมิภาค รัฐวิสาหกิจและหน่วยงานอื่นๆ ที่ดำเนินการในพื้นที่ขององค์กรปกครองส่วนท้องถิ่น แล้วจัดทำร่างแผนการดำเนินงานเสนอคณะกรรมการพัฒนาท้องถิ่น (๒) คณะกรรมการพัฒนาท้องถิ่นพิจารณาร่างแผนการดำเนินงาน แล้วเสนอผู้บริหารท้องถิ่นประกาศแผนดำเนินงาน ทั้งนี้ ให้ปิดประกาศแผนดำเนินงานภายในสิบห้าวันนับแต่วันที่ประกาศ เพื่อให้ประชาชนในท้องถิ่นทราบโดยทั่วกันและต้องปิดประกาศไว้อย่างน้อยสามสิบวัน และระเบียบกระทรวงมหาดไทย ว่าด้วยการจัดทำแผนขององค์กรปกครองส่วนท้องถิ่น (ฉบับที่ ๒) พ.ศ. ๒๕๕๙ ข้อ ๑๒ “ข้อ๑๗ แผนการดำเนินงานให้จัดทำให้แล้วเสร็จภายในสามสิบวันนับแต่วันที่ประกาศใช้งบประมาณรายจ่ายประจำปี งบประมาณรายจ่ายเพิ่มเติม งบประมาณจากเงินสะสม หรือได้รับแจ้งแผนงานโครงการจากหน่วยงานราชการส่วนกลาง ส่วนภูมิภาค รัฐวิสาหกิจและหน่วยงานอื่นๆ ที่ต้องดำเนินการในพื้นที่องค์กรปกครองส่วนท้องถิ่นในปีงบประมาณนั้น การขยายการจัดทำแผนและแก้ไขแผนการดำเนินงานเป็นอำนาจของผู้บริหารท้องถิ่น”

ภายใต้กฎหมายดังกล่าว องค์การบริหารส่วนตำบลคำครั่ง จึงได้ดำเนินการจัดทำแผนการดำเนินงาน ประจำปีงบประมาณ พ.ศ.๒๕๖๓ ขึ้น เพื่อให้ทราบถึงรายละเอียดแผนงาน โครงการพัฒนาและกิจกรรมที่ดำเนินการจริงทั้งหมดในพื้นที่ขององค์กรปกครองส่วนท้องถิ่นประจำปีงบประมาณนั้น และใช้เป็นแนวทางในการดำเนินงานในปีงบประมาณ พ.ศ.๒๕๖๓ ขององค์การบริหารส่วนตำบลให้มีความชัดเจนในการปฏิบัติมากขึ้นมีการประสานและบูรณาการ การทำงานกับหน่วยงานและการจำแนกรายละเอียดต่างๆ ของแผนงาน/โครงการในแผนดำเนินงานจะทำให้การติดตามประเมินผลเมื่อสิ้นปีงบประมาณมีความสะดวกมากขึ้น

๒. วัตถุประสงค์ของแผนการดำเนินงาน

(๑) เพื่อให้ทราบถึงรายละเอียดแผนงาน โครงการพัฒนาและกิจกรรมที่ดำเนินการจริงทั้งหมดในพื้นที่ขององค์กรปกครองส่วนท้องถิ่นประจำปีงบประมาณ

(๒) เพื่อใช้เป็นแนวทางในการดำเนินงานในปีงบประมาณ พ.ศ.๒๕๖๓ ขององค์การบริหารส่วนตำบลให้มีความชัดเจนในการปฏิบัติมากขึ้น

(๓) เพื่อให้มีการประสานและบูรณาการการทำงานกับหน่วยงาน และการจำแนกรายละเอียดต่างๆ ของแผนงาน/โครงการในแผนการดำเนินงานจะทำให้การติดตามประเมินผลเมื่อสิ้นปีงบประมาณมีความสะดวกมากขึ้น

๓. ขั้นตอนการจัดทำแผนการดำเนินงาน

ขั้นตอนที่ ๑ ขั้นตอนการจัดทำแผนการดำเนินงาน

คณะกรรมการสนับสนุนการจัดทำแผนพัฒนาท้องถิ่นรวบรวมแผนงาน โครงการพัฒนาขององค์กรปกครองส่วนท้องถิ่น หน่วยงานราชการส่วนกลาง ส่วนภูมิภาค รัฐวิสาหกิจและหน่วยงานอื่นๆ ที่

ดำเนินการในพื้นที่ขององค์กรปกครองส่วนท้องถิ่น แล้วจัดทำร่างแผนการดำเนินงาน เสนอคณะกรรมการพัฒนาท้องถิ่น

ขั้นตอนที่ ๒ ขั้นตอนการพิจารณาร่างแผน

คณะกรรมการพัฒนาท้องถิ่นพิจารณาร่างแผนการดำเนินงาน แล้วเสนอผู้บริหารท้องถิ่นประกาศเป็นแผนการดำเนินงาน

ขั้นตอนที่ ๓ การประกาศใช้แผนการดำเนินงาน

คณะกรรมการพัฒนาท้องถิ่นพิจารณาร่างแผนการดำเนิน แล้วเสนอผู้บริหารท้องถิ่นเพื่อประกาศใช้แผนการดำเนินงาน ทั้งนี้ ให้ปิดประกาศแผนการดำเนินงานภายในสิบห้าวันนับแต่วันที่ประกาศเพื่อให้ประชาชนในท้องถิ่นทราบโดยทั่วกันและต้องปิดประกาศไว้อย่างน้อยสามสิบวัน

แผนการดำเนินงานให้จัดทำให้แล้วเสร็จภายในสามสิบวันนับแต่วันที่ประกาศใช้งบประมาณรายจ่ายประจำปี งบประมาณรายจ่ายเพิ่มเติม งบประมาณจากเงินสะสม หรือได้รับแจ้งแผนงานโครงการจากหน่วยงานราชการส่วนกลาง ส่วนภูมิภาค รัฐวิสาหกิจและหน่วยงานอื่นๆ ที่ต้องดำเนินการในพื้นที่องค์กรปกครองส่วนท้องถิ่นในปีงบประมาณนั้น

"การขยายเวลาการจัดทำและการแก้ไขแผนดำเนินงานเป็นอำนาจของผู้บริหารท้องถิ่น"

แผนการดำเนินงาน ประจำปีงบประมาณ พ.ศ.๒๕๖๓ มีรายละเอียดเค้าโครงการดังนี้

ส่วนที่ ๑ บทนำ ประกอบด้วย

๑.๑ บทนำ

๑.๒ วัตถุประสงค์ของแผนการดำเนินงาน

๑.๓ ขั้นตอนการจัดทำแผนการดำเนินงาน

๑.๔ ประโยชน์ของแผนการดำเนินงาน

ส่วนที่ ๒ บัญชีโครงการ/กิจกรรม

๒.๑ บัญชีสรุปจำนวนโครงการ/กิจกรรม (ผด.๑)

๒.๒ บัญชีสรุปจำนวนโครงการ/กิจกรรม (ผด.๒)

๒.๓ บัญชีครุภัณฑ์สำหรับที่ไม่ได้ดำเนินการตามโครงการพัฒนาท้องถิ่น (ผด.๐๒/๑)

๔. ประโยชน์ของแผนการดำเนินงาน

(๑) ทำให้แนวทางการดำเนินงานในปีงบประมาณขององค์การบริหารส่วนตำบลคำครั่งมีความชัดเจนในการปฏิบัติมากขึ้น

(๒) ทำให้การใช้จ่ายงบประมาณขององค์การบริหารส่วนตำบลเป็นไปอย่างมีประสิทธิภาพ

(๓) ใช้เป็นเครื่องมือในการติดตามการดำเนินงานและการประเมินผลทำให้การติดตามและประเมินผลเมื่อสิ้นปีมีความสะดวก รวดเร็วมากยิ่งขึ้น

(๔) ใช้เป็นเครื่องมือสำคัญในการบริหารงานของผู้บริหารท้องถิ่นเพื่อควบคุมการดำเนินงานให้เป็นไปอย่างเหมาะสมและมีประสิทธิภาพ

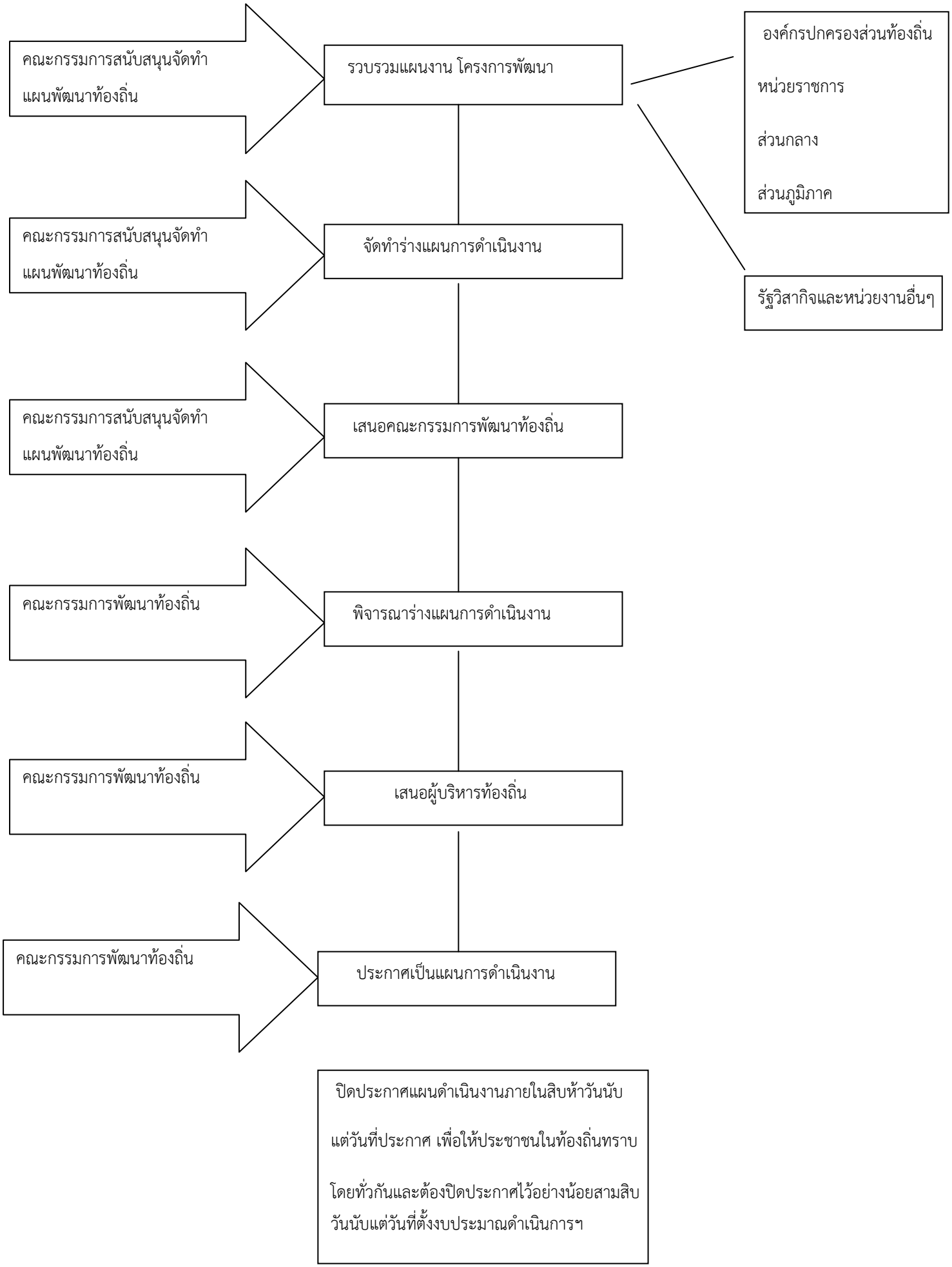
คณะกรรมการสนับสนุนจัดทำแผนพัฒนาท้องถิ่น
รวบรวมแผนงาน โครงการพัฒนา
องค์กรปกครองส่วนท้องถิ่น
หน่วยราชการ
ส่วนกลาง
ส่วนภูมิภาค
รัฐวิสาหกิจและหน่วยงานอื่นๆ
คณะกรรมการสนับสนุนจัดทำแผนพัฒนาท้องถิ่น
จัดทำร่างแผนการดำเนินงาน
คณะกรรมการสนับสนุนจัดทำแผนพัฒนาท้องถิ่น
เสนอคณะกรรมการพัฒนาท้องถิ่น
คณะกรรมการพัฒนาท้องถิ่น
พิจารณาร่างแผนการดำเนินงาน
คณะกรรมการพัฒนาท้องถิ่น
เสนอผู้บริหารท้องถิ่น
คณะกรรมการพัฒนาท้องถิ่น
ประกาศเป็นแผนการดำเนินงาน
ปิดประกาศแผนดำเนินงานภายในสิบห้าวันนับแต่วันที่ประกาศ เพื่อให้ประชาชนในท้องถิ่นทราบโดยทั่วกันและต้องปิดประกาศไว้อย่างน้อยสามสิบวันนับแต่วันที่ตั้งงบประมาณดำเนินการฯ

ส่วนที่ ๒

ประกอบด้วยเนื้อหา ดังนี้

- บัญชีสรุปจำนวนโครงการ/กิจกรรม (ผด.๑)
- บัญชีสรุปจำนวนโครงการ/กิจกรรม (ผด.๒)
- บัญชีครุภัณฑ์สำหรับที่ไม่ได้ดำเนินการตามโครงการพัฒนาท้องถิ่น (ผด.๐๒/๑)

แบบ ผด. ๐๑

บัญชีสรุปจำนวนโครงการพัฒนาท้องถิ่น กิจกรรมและงบประมาณ
แผนดำเนินงาน ประจำปีงบประมาณ พ.ศ.๒๕๖๓ เพิ่มเติม ฉบับที่ ๑
องค์การบริหารส่วนตำบลคำครั่ง

ยุทธศาสตร์การพัฒนาแผนงาน	จำนวนโครงการที่ดำเนินการ	คิดเป็นร้อยละของโครงการทั้งหมด	จำนวนงบประมาณ	คิดเป็นร้อยละของงบประมาณทั้งหมด	หน่วยงานรับผิดชอบหลัก
๑. ยุทธศาสตร์ด้านโครงสร้างพื้นฐาน ๑.๑ แผนอุตสาหกรรมการโยธา	๑๖	๓๑.๕๘	๓,๐๓๕,๑๐๐	๒.๑๒	กองช่าง
๒. ยุทธศาสตร์การพัฒนาด้านเศรษฐกิจ	-	-	-	-	-
๓.ยุทธศาสตร์การพัฒนาด้านคุณภาพชีวิต คนและสังคม ๑.๑ แผนงานการบริหารการศึกษา	๑	๑.๗๕	๔๐,๐๐๐	๐.๒๕	**กองการศึกษา ฯ**
๔. ยุทธศาสตร์การพัฒนาด้านแหล่งน้ำ -	-	-	-	-	-
๕. ยุทธศาสตร์การพัฒนาด้านการเมือง การปกครอง และการบริหาร ๑.๑ แผนงานรักษาความสงบภายใน	๑	๑.๗๕	๑๔๐,๐๐๐	๐.๘๙	**สำนักปลัด**
๖. ยุทธศาสตร์การพัฒนาด้านทรัพยากรธรรมชาติ และแหล่งท่องเที่ยว ๑.๑ แผนงานการเกษตร	๑	๑.๗๕	๔๘,๐๐๐	๐.๓๐	**สำนักปลัด**
	๑๙	๓๖.๘๔	๓,๒๖๓,๑๐๐	๓.๕๗	

แบบ ผด. ๐๒

บัญชีสรุปจำนวนโครงการพัฒนาท้องถิ่น กิจกรรมและงบประมาณ
แผนดำเนินงาน เพิ่มเติม ครั้งที่ ๑ ประจำปีงบประมาณ พ.ศ.๒๕๖๓
องค์การบริหารส่วนตำบลคำครั่ง

๑. ยุทธศาสตร์การพัฒนาที่ ๑ การพัฒนาโครงสร้างพื้นฐาน

๑.๑ แผนงานการอุตสาหกรรมและการโยธา

ที่	โครงการ	รายละเอียดของกิจกรรมที่เกิดขึ้นจากโครงการ	งบประมาณ (บาท)	สถานที่ดำเนินการ	หน่วยงานรับผิดชอบหลัก	พ.ศ.๒๕๖๒			พ.ศ.๒๕๖๓								
						ต.ค	พ.ย.	ธ.ค.	ม.ค.	ก.พ.	มี.ค.	เม.ย.	พ.ค.	มิ.ย.	ก.ค.	ส.ค.	ก.ย.
๑	โครงการซ่อมแซมถนนลูกรัง สายคำครั่ง โคกเอ่น หมู่ที่ ๑ ตำบลคำครั่ง อำเภอเดชอุดม จังหวัดอุบลราชธานี	เพื่อซ่อมแซมถนนลูกรัง แยกที่ ๑ สายคำครั่ง-โคกเอ่น ลงลูกรังปรับเกลี่ยแต่ง หนาเฉลี่ย ๐.๑๕ เมตร กว้างไม่น้อยกว่า ๕.๐๐ เมตร ยาวไม่น้อยกว่า ๒,๕๐๐ เมตร หรือมีพื้นที่ไม่น้อยกว่า ๑๒,๕๐๐ ตารางเมตร แยกที่ ๒ สายคำครั่ง-โคกเอ่นแยกไปหนองหัวเสือ ลงลูกรังปรับเกลี่ยแต่ง หนาเฉลี่ย ๐.๑๐ เมตร กว้างไม่น้อยกว่า ๓.๕๐ เมตร ยาวไม่น้อยกว่า ๗๐๐ เมตร หรือมีพื้นที่ไม่น้อยกว่า ๒,๔๕๐ ตารางเมตร แยกที่ ๓ ซอยภูมิคำ ลงลูกรังปรับเกลี่ยแต่งพร้อมบดทับ หนาเฉลี่ย ๐.๑๐ เมตร กว้างไม่น้อยกว่า ๓.๕๐ เมตร ยาวไม่น้อยกว่า ๖๐๐ เมตร หรือมีพื้นที่ไม่น้อยกว่า ๒,๑๐๐ ตารางเมตร แยกที่ ๔ ซอยสีชัย ลงลูกรังปรับเกลี่ยแต่งพร้อมบดทับ หนาเฉลี่ย ๐.๑๐ เมตร กว้างไม่น้อยกว่า ๓.๕๐ เมตร ยาวไม่น้อยกว่า ๑๕๐ เมตร หรือมีพื้นที่ไม่น้อยกว่า ๕๒๕ ตารางเมตร	๓๑๓,๓๐๐	หมู่ที่ ๑ บ้านคำครั่ง	กองช่าง						←	→	→	→	→	→

แบบ ผด. ๐๒

บัญชีสรุปจำนวนโครงการพัฒนาท้องถิ่น กิจกรรมและงบประมาณ
แผนดำเนินงาน เพิ่มเติม ครั้งที่ ๑ ประจำปีงบประมาณ พ.ศ.๒๕๖๓
องค์การบริหารส่วนตำบลคำครั่ง

๑. ยุทธศาสตร์การพัฒนาที่ ๑ การพัฒนาโครงสร้างพื้นฐาน

๑.๑ แผนงานการอุตสาหกรรมและการโยธา

ที่	โครงการ	รายละเอียดของกิจกรรมที่เกิดขึ้นจากโครงการ	งบประมาณ (บาท)	สถานที่ดำเนินการ	หน่วยงานรับผิดชอบหลัก	พ.ศ.๒๕๖๒			พ.ศ.๒๕๖๓								
						ต.ค	พ.ย.	ธ.ค.	ม.ค.	ก.พ.	มี.ค.	เม.ย.	พ.ค.	มิ.ย.	ก.ค.	ส.ค.	ก.ย.
๒	โครงการซ่อมแซมถนนลูกรัง สายหนองพยอม หมู่ที่ ๒ และหมู่ที่ ๕ ตำบลคำครั่ง อำเภอเดชอุดม จังหวัดอุบลราชธานี	แยกที่ ๑ สายหนองพยอม ลงลูกรังปรับเกลี่ยแต่งพร้อมบดทับ หนาเฉลี่ย ๐.๑๐ เมตร กว้างไม่น้อยกว่า ๔.๐๐ เมตร ยาวไม่น้อยกว่า ๒,๐๐๐ เมตร หรือมีพื้นที่ไม่น้อยกว่า ๘,๐๐๐ ตารางเมตร แยกที่ ๒ สายนาสมบูรณ์ - วังเดือนห้า ลงลูกรังปรับเกลี่ยแต่งพร้อมบดทับ หนาเฉลี่ย ๐.๑๐ เมตร กว้างไม่น้อยกว่า ๓.๐๐ เมตร ยาวไม่น้อยกว่า ๓๕๐ เมตร หรือมีพื้นที่ไม่น้อยกว่า ๑,๐๕๐ ตารางเมตร	๑๒๘,๔๐๐	หมู่ที่ ๒ และหมู่ที่ ๕	กองช่าง						←	→					

แบบ ผด. ๐๒

บัญชีสรุปจำนวนโครงการพัฒนาท้องถิ่น กิจกรรมและงบประมาณ
แผนดำเนินงาน เพิ่มเติม ครั้งที่ ๑ ประจำปีงบประมาณ พ.ศ.๒๕๖๓
องค์การบริหารส่วนตำบลคำครั่ง

๑. ยุทธศาสตร์การพัฒนาที่ ๑ การพัฒนาโครงสร้างพื้นฐาน

๑.๑ แผนงานการอุตสาหกรรมและการโยธา

ที่	โครงการ	รายละเอียดของกิจกรรมที่เกิดขึ้นจากโครงการ	งบประมาณ (บาท)	สถานที่ดำเนินการ	หน่วยงานรับผิดชอบหลัก	พ.ศ.๒๕๖๒			พ.ศ.๒๕๖๓								
						ต.ค	พ.ย.	ธ.ค.	ม.ค.	ก.พ.	มี.ค.	เม.ย.	พ.ค.	มิ.ย.	ก.ค.	ส.ค.	ก.ย.
๓	โครงการซ่อมแซมถนนลูกรัง สายคำครั่ง โนนย่านาง หมู่ที่ ๑ และหมู่ที่ ๒ ตำบลคำครั่ง อำเภอเดชอุดม จังหวัดอุบลราชธานี	**ช่วงที่ ๑** จากหนองใหญ่โนนย่านาง -ไปห้วยหินสิ่ว (สายหลัก) ลงลูกรังปรับเกลี่ยแต่ง หนาเฉลี่ย ๐.๑๐ เมตร กว้างไม่น้อยกว่า ๔.๐๐ เมตร ยาวไม่น้อยกว่า ๒,๕๐๐ เมตร หรือมีพื้นที่ไม่น้อยกว่า ๑๐,๐๐๐ ตารางเมตร **ช่วงที่ ๒** จากโนนย่านาง - ซอยแยกซ้ายมือ ลงไปห้วยหินสิ่ว (ห้วยสมบัติ) ลงลูกรังปรับเกลี่ยแต่ง หนาเฉลี่ย ๐.๑๐ เมตร กว้างไม่น้อยกว่า ๓.๐๐ เมตร ยาวไม่น้อยกว่า ๒,๐๐๐ เมตร หรือมีพื้นที่ไม่น้อยกว่า ๖,๐๐๐ ตารางเมตร **ช่วงที่ ๓** จากโนนย่านาง เข้าซอยบุญชิต (หนองไข่ลิ้น) ลงลูกรังปรับเกลี่ยแต่ง หนาเฉลี่ย ๐.๑๐ เมตร กว้างไม่น้อยกว่า ๓.๐๐ เมตร ยาวไม่น้อยกว่า ๑,๒๐๐ เมตร หรือมีพื้นที่ไม่น้อยกว่า ๓,๖๐๐ ตารางเมตร	๒๗๙,๓๐๐	หมู่ที่ ๑ และหมู่ที่ ๒	กองช่าง						←	→				
๔	โครงการซ่อมแซมถนนลูกรัง สายคำครั่ง โพนงาม หมู่ที่ ๗ และหมู่ที่ ๑๐ ตำบลคำครั่ง อำเภอเดชอุดม จังหวัดอุบลราชธานี	สายคำครั่ง-โพนงาม ลงลูกรังปรับเกลี่ยแต่ง หนาเฉลี่ย ๐.๑๕ เมตร กว้างไม่น้อยกว่า ๕.๐๐ เมตร ยาวไม่น้อยกว่า ๔,๙๐๐ เมตร หรือมีพื้นที่ไม่น้อยกว่า ๒๔,๕๐๐ ตารางเมตร	๔๙๖,๒๐๐	หมู่ที่ ๗ และหมู่ที่ ๑๐	กองช่าง						←	→				

แบบ ผด. ๐๒

บัญชีสรุปจำนวนโครงการพัฒนาท้องถิ่น กิจกรรมและงบประมาณ
แผนดำเนินงาน เพิ่มเติม ครั้งที่ ๑ ประจำปีงบประมาณ พ.ศ.๒๕๖๓
องค์การบริหารส่วนตำบลคำครั่ง

๑. ยุทธศาสตร์การพัฒนาที่ ๑ การพัฒนาโครงสร้างพื้นฐาน

๑.๑ แผนงานการอุตสาหกรรมและการโยธา

ที่	โครงการ	รายละเอียดของกิจกรรมที่เกิดขึ้นจากโครงการ	งบประมาณ (บาท)	สถานที่ดำเนินการ	หน่วยงานรับผิดชอบหลัก	พ.ศ.๒๕๖๒			พ.ศ.๒๕๖๓								
						ต.ค	พ.ย.	ธ.ค.	ม.ค.	ก.พ.	มี.ค.	เม.ย.	พ.ค.	มิ.ย.	ก.ค.	ส.ค.	ก.ย.
๕	โครงการซ่อมแซมถนนลูกรัง ซอยสุระ หมู่ที่ ๗ ตำบลคำครั่ง อำเภอเดชอุดม จังหวัดอุบลราชธานี	ซอยสุระ ลงลูกรังปรับเกลี่ยแต่ง หนาเฉลี่ย ๐.๑๐ เมตร กว้างไม่น้อยกว่า ๓.๐๐ เมตร ยาวไม่น้อยกว่า ๑,๕๐๐ เมตร หรือมีพื้นที่ไม่น้อยกว่า ๔,๕๐๐ ตารางเมตร จุดเริ่มต้น พิกัด ๑๔.๘๘๙๖๔๑, ๑๐๕.๒๒๘๐๕๔ จุดสิ้นสุด พิกัด ๑๔.๘๙๘๓๘๒, ๑๐๕.๒๒๑๗๔๗	๖๔,๔๐๐	หมู่ที่ ๗	กองช่าง						←	—	—	—	—	—	→
๖	โครงการซ่อมแซมถนนลูกรัง ซอยเคนพรหม หมู่ที่ ๗ ตำบลคำครั่ง อำเภอเดชอุดม จังหวัดอุบลราชธานี	ซอยเคนพรหม ลงลูกรังปรับเกลี่ยแต่ง หนาเฉลี่ย ๐.๑๐ เมตร กว้างไม่น้อยกว่า ๓.๐๐ เมตร ยาวไม่น้อยกว่า ๑,๗๐๐ เมตร หรือมีพื้นที่ไม่น้อยกว่า ๕,๑๐๐ ตารางเมตร จุดเริ่มต้น พิกัด ๑๔.๙๐๓๗๒๗, ๑๐๕.๒๒๒๔๒๔ จุดสิ้นสุด พิกัด ๑๔.๙๐๐๐๔๑, ๑๐๕.๒๓๓๘๓๔	๗๓,๐๐๐	หมู่ที่ ๗	กองช่าง						←	—	—	—	—	—	→

แบบ ผด. ๐๒

บัญชีสรุปจำนวนโครงการพัฒนาท้องถิ่น กิจกรรมและงบประมาณ
แผนดำเนินงาน เพิ่มเติม ครั้งที่ ๑ ประจำปีงบประมาณ พ.ศ.๒๕๖๓
องค์การบริหารส่วนตำบลคำครั่ง

๑. ยุทธศาสตร์การพัฒนาที่ ๑ การพัฒนาโครงสร้างพื้นฐาน

๑.๑ แผนงานการอุตสาหกรรมและการโยธา

ที่	โครงการ	รายละเอียดของกิจกรรมที่เกิดขึ้นจากโครงการ	งบประมาณ (บาท)	สถานที่ดำเนินการ	หน่วยงานรับผิดชอบหลัก	พ.ศ.๒๕๖๒			พ.ศ.๒๕๖๓								
						ต.ค	พ.ย.	ธ.ค.	ม.ค.	ก.พ.	มี.ค.	เม.ย.	พ.ค.	มิ.ย.	ก.ค.	ส.ค.	ก.ย.
๗	โครงการซ่อมแซมถนนลูกรัง สายสี่แยกแก้งใหญ่ หมู่ที่ ๙ ตำบล คำครั่ง อำเภอเดชอุดม จังหวัดอุบลราชธานี	แยกที่ ๑ จากสี่แยกแก้งใหญ่ - หมู่บ้าน ลงลูกรังปรับเกลี่ยแต่ง หนาเฉลี่ย ๐.๑๐ เมตร กว้างไม่น้อยกว่า ๔.๐๐ เมตร ยาวไม่น้อยกว่า ๑,๖๐๐ เมตร หรือมีพื้นที่ไม่น้อยกว่า ๖,๔๐๐ ตารางเมตร แยกที่ ๒ จากสี่แยกแก้งใหญ่ - แก้งใหญ่ ลงลูกรังปรับเกลี่ยแต่ง หนาเฉลี่ย ๐.๑๐ เมตร กว้างไม่น้อยกว่า ๔.๐๐ เมตร ยาวไม่น้อยกว่า ๒๕๐ เมตร หรือมีพื้นที่ไม่น้อยกว่า ๑,๐๐๐ ตารางเมตร แยกที่ ๓ จากสี่แยกแก้งใหญ่ - ร้านขายวัสดุก่อสร้างริมถนน อบ๔๐๓๑ ลงลูกรังปรับเกลี่ยแต่ง หนาเฉลี่ย ๐.๑๐ เมตร กว้างไม่น้อยกว่า ๔.๐๐ เมตร ยาวไม่น้อยกว่า ๑,๐๐๐ เมตร หรือมีพื้นที่ไม่น้อยกว่า ๔,๐๐๐ ตารางเมตร แยกที่ ๔ จากสี่แยกแก้งใหญ่ - ไปทางทิศตะวันตก ถึง ถนน อบ๔๐๓๑ ลงลูกรังปรับเกลี่ยแต่ง หนาเฉลี่ย ๐.๑๐ เมตร กว้างไม่น้อยกว่า ๔.๐๐ เมตร ยาวไม่น้อยกว่า ๓,๓๐๐ เมตร หรือมีพื้นที่ไม่น้อยกว่า ๑๓,๒๐๐ ตารางเมตร	๓๔๘,๘๐๐	หมู่ที่ ๙	กองช่าง						←	→	→	→	→	→

แบบ ผด. ๐๒

บัญชีสรุปจำนวนโครงการพัฒนาท้องถิ่น กิจกรรมและงบประมาณ
แผนดำเนินงาน เพิ่มเติม ครั้งที่ ๑ ประจำปีงบประมาณ พ.ศ.๒๕๖๓
องค์การบริหารส่วนตำบลคำครั่ง

๑. ยุทธศาสตร์การพัฒนาที่ ๑ การพัฒนาโครงสร้างพื้นฐาน

๑.๑ แผนงานการอุตสาหกรรมและการโยธา

ที่	โครงการ	รายละเอียดของกิจกรรมที่เกิดขึ้นจากโครงการ	งบประมาณ (บาท)	สถานที่ดำเนินการ	หน่วยงานรับผิดชอบหลัก	พ.ศ.๒๕๖๒			พ.ศ.๒๕๖๓								
						ต.ค	พ.ย.	ธ.ค.	ม.ค.	ก.พ.	มี.ค.	เม.ย.	พ.ค.	มิ.ย.	ก.ค.	ส.ค.	ก.ย.
๘	โครงการซ่อมแซมถนนลูกรัง สาย อบ ๔๐๓๑ - นานวลนาประดู่ หมู่ที่ ๔ ตำบลคำครั่ง อำเภอเดชอุดม จังหวัดอุบลราชธานี	ช่วงที่ ๑ จาก อบ ๔๐๓๑ - นานวลนาประดู่ สายหลัก ลงลูกรังปรับเกลี่ยแต่ง หนาเฉลี่ย ๐.๑๐ เมตร กว้างไม่น้อยกว่า ๔.๐๐ เมตร ยาวไม่น้อยกว่า ๔,๙๐๐ เมตร หรือมีพื้นที่ไม่น้อยกว่า ๑๙,๖๐๐ ตารางเมตร ช่วงที่ ๒ แยกซ้ายมือ ซอยที่ ๒ ลงลูกรังปรับเกลี่ยแต่ง หนาเฉลี่ย ๐.๑๐ เมตร กว้างไม่น้อยกว่า ๔.๐๐ เมตร ยาวไม่น้อยกว่า ๓๕๐ เมตร หรือมีพื้นที่ไม่น้อยกว่า ๑,๔๐๐ ตารางเมตร ช่วงที่ ๓ ทางลงสะพานไม้ห้วยสุระ ลงลูกรังปรับเกลี่ยแต่ง หนาเฉลี่ย ๐.๑๐ เมตร กว้างไม่น้อยกว่า ๔.๐๐ เมตร ยาวไม่น้อยกว่า ๘๐๐ เมตร หรือมีพื้นที่ไม่น้อยกว่า ๓,๒๐๐ ตารางเมตร ช่วงที่ ๔ ซอยทางเข้าสวนยางตามพิกัดที่ระบุ ลงลูกรังปรับเกลี่ยแต่ง หนาเฉลี่ย ๐.๑๐ เมตร กว้างไม่น้อยกว่า ๔.๐๐ เมตร ยาวไม่น้อยกว่า ๑,๓๐๐ เมตร หรือมีพื้นที่ไม่น้อยกว่า ๕,๒๐๐ ตารางเมตร โดยให้นำระยะทางทั้ง ๓ แห่งมารวมกัน	๔๑๖,๙๐๐	หมู่ที่ ๔	กองช่าง						←	→	→	→	→	→

แบบ ผด. ๐๒

บัญชีสรุปจำนวนโครงการพัฒนาท้องถิ่น กิจกรรมและงบประมาณ
แผนดำเนินงาน เพิ่มเติม ครั้งที่ ๑ ประจำปีงบประมาณ พ.ศ.๒๕๖๓
องค์การบริหารส่วนตำบลคำครั่ง

๑. ยุทธศาสตร์การพัฒนาที่ ๑ การพัฒนาโครงสร้างพื้นฐาน

๑.๑ แผนงานการอุตสาหกรรมและการโยธา

ที่	โครงการ	รายละเอียดของกิจกรรมที่เกิดขึ้นจากโครงการ	งบประมาณ (บาท)	สถานที่ดำเนินการ	หน่วยงานรับผิดชอบหลัก	พ.ศ.๒๕๖๒			พ.ศ.๒๕๖๓								
						ต.ค	พ.ย.	ธ.ค.	ม.ค.	ก.พ.	มี.ค.	เม.ย.	พ.ค.	มิ.ย.	ก.ค.	ส.ค.	ก.ย.
๙	โครงการซ่อมแซมถนนลูกรัง สายดอนชี-พะลานอีโมงค์-ทางลงห้วยสุระ หมู่ที่ ๑๐ ตำบลคำครั่ง อำเภอเดชอุดม จังหวัดอุบลราชธานี	แยกที่ ๑ ทางพะลานอีโมงค์ต่อจากคอนกรีตเดิม ลงลูกรังปรับเกลี่ยแต่ง หนาเฉลี่ย ๐.๑๐ เมตร กว้างไม่น้อยกว่า ๔.๐๐ เมตร ยาวไม่น้อยกว่า ๑,๕๐๐ เมตร หรือมีพื้นที่ไม่น้อยกว่า ๖,๐๐๐ ตารางเมตร แยกที่ ๒ จากห้วยสุระไปทางสี่แยกโนนชมพู ลงลูกรังปรับเกลี่ยแต่ง หนาเฉลี่ย ๐.๑๐ เมตร กว้างไม่น้อยกว่า ๔.๐๐ เมตร ยาวไม่น้อยกว่า ๑,๓๐๐ เมตร หรือมีพื้นที่ไม่น้อยกว่า ๕,๒๐๐ ตารางเมตร	๑๕๘,๘๐๐	หมู่ที่ ๑๐	กองช่าง						←	→					
๑๐	โครงการซ่อมแซมถนนลูกรัง ซอยศิริวรรณ หมู่ที่ ๑ ตำบลคำครั่ง อำเภอเดชอุดม จังหวัดอุบลราชธานี	ลงลูกรังปรับเกลี่ยแต่ง หนาเฉลี่ย ๐.๑๐ เมตร กว้างไม่น้อยกว่า ๓.๐๐ เมตร ยาวไม่น้อยกว่า ๒,๐๐๐ เมตร หรือมีพื้นที่ไม่น้อยกว่า ๖,๐๐๐ ตารางเมตร	๘๕,๙๐๐	หมู่ที่ ๑	กองช่าง						←	→					
๑๑	โครงการซ่อมแซมถนนลูกรัง สายโนนชมพู หมู่ที่ ๖ ตำบลคำครั่ง อำเภอเดชอุดม จังหวัดอุบลราชธานี	ลงลูกรังปรับเกลี่ยแต่ง หนาเฉลี่ย ๐.๑๐ เมตร กว้างไม่น้อยกว่า ๔.๐๐ เมตร ยาวไม่น้อยกว่า ๒,๘๐๐ เมตร หรือมีพื้นที่ไม่น้อยกว่า ๘,๔๐๐ ตารางเมตร	๑๒๐,๓๐๐	หมู่ที่ ๖	กองช่าง						←	→					

แบบ ผด. ๐๒

บัญชีสรุปจำนวนโครงการพัฒนาท้องถิ่น กิจกรรมและงบประมาณ
แผนดำเนินงาน เพิ่มเติม ครั้งที่ ๑ ประจำปีงบประมาณ พ.ศ.๒๕๖๓
องค์การบริหารส่วนตำบลคำครั่ง

๑. ยุทธศาสตร์การพัฒนาที่ ๑ การพัฒนาโครงสร้างพื้นฐาน

๑.๑ แผนงานการอุตสาหกรรมและการโยธา

ที่	โครงการ	รายละเอียดของกิจกรรมที่เกิดขึ้นจากโครงการ	งบประมาณ (บาท)	สถานที่ดำเนินการ	หน่วยงานรับผิดชอบหลัก	พ.ศ.๒๕๖๒			พ.ศ.๒๕๖๓								
						ต.ค	พ.ย.	ธ.ค.	ม.ค.	ก.พ.	มี.ค.	เม.ย.	พ.ค.	มิ.ย.	ก.ค.	ส.ค.	ก.ย.
๑๒	โครงการซ่อมแซมถนนลูกรัง สายนามหาดไทย หมู่ที่ ๑๐ และหมู่ที่ ๒ ตำบลคำครั่ง อำเภอเดชอุดม จังหวัดอุบลราชธานี	แยกที่ ๑ สายนามหาดไทย-บ้านดอนชี ลงลูกรังปรับเกลี่ยแต่ง หนาเฉลี่ย ๐.๑๐ เมตร กว้างไม่น้อยกว่า ๓.๐๐ เมตร ยาวไม่น้อยกว่า ๑,๖๐๐ เมตร หรือมีพื้นที่ไม่น้อยกว่า ๔,๘๐๐ ตารางเมตร แยกที่ ๒ สายนามหาดไทยจาก อบ ๔๐๓๑ - สามแยกนาแม่ผัน รสเย็น ลงลูกรังปรับเกลี่ยแต่ง หนาเฉลี่ย ๐.๑๐ เมตร กว้างไม่น้อยกว่า ๔.๐๐ เมตร ยาวไม่น้อยกว่า ๘๐๐ เมตร หรือมีพื้นที่ไม่น้อยกว่า ๓,๒๐๐ ตารางเมตร แยกที่ ๓ สายนามหาดไทยจากสามแยก พิกัด จุดเริ่มต้นโครงการ สายที่ ๓ ๑๔.๘๘๕๕๖๑, ๑๐๕.๒๑๖๒๓- สามแยก พิกัด ลงลูกรังปรับเกลี่ยแต่ง หนาเฉลี่ย ๐.๑๐ เมตร กว้างไม่น้อยกว่า ๓.๐๐ เมตร ยาวไม่น้อยกว่า ๒,๘๐๐ เมตร หรือมีพื้นที่ไม่น้อยกว่า ๘,๔๐๐ ตารางเมตร	๒๓๔,๔๐๐	หมู่ที่ ๑๐ และหมู่ที่ ๒	กองช่าง						←	→				
๑๓	โครงการซ่อมแซมถนนลูกรัง สายคำครั่งหนองสนม หมู่ที่ ๒ ตำบลคำครั่ง อำเภอเดชอุดม จังหวัดอุบลราชธานี	ลงลูกรังปรับเกลี่ยแต่ง หนาเฉลี่ย ๐.๑๐ เมตร กว้างไม่น้อยกว่า ๖.๐๐ เมตร ยาวไม่น้อยกว่า ๑,๐๐๐ เมตร หรือมีพื้นที่ไม่น้อยกว่า ๖,๐๐๐ ตารางเมตร	๑๒๐,๗๐๐	หมู่ที่ ๒	กองช่าง						←	→				

แบบ ผด. ๐๒

บัญชีสรุปจำนวนโครงการพัฒนาท้องถิ่น กิจกรรมและงบประมาณ
แผนดำเนินงาน เพิ่มเติม ครั้งที่ ๑ ประจำปีงบประมาณ พ.ศ.๒๕๖๓
องค์การบริหารส่วนตำบลคำครั่ง

๑. ยุทธศาสตร์การพัฒนาที่ ๑ การพัฒนาโครงสร้างพื้นฐาน

๑.๑ แผนงานการอุตสาหกรรมและการโยธา

ที่	โครงการ	รายละเอียดของกิจกรรมที่เกิดขึ้นจากโครงการ	งบประมาณ (บาท)	สถานที่ดำเนินการ	หน่วยงานรับผิดชอบหลัก	พ.ศ.๒๕๖๒			พ.ศ.๒๕๖๓								
						ต.ค	พ.ย.	ธ.ค.	ม.ค.	ก.พ.	มี.ค.	เม.ย.	พ.ค.	มิ.ย.	ก.ค.	ส.ค.	ก.ย.
๑๔	โครงการซ่อมแซมถนนลูกรังสายแดนนางาม หมู่ที่๖ ตำบลคำครั่ง อำเภอเดชอุดม จังหวัดอุบลราชธานี	ลงลูกรังปรับเกลี่ยแต่ง หนาเฉลี่ย ๐.๑๐ เมตร กว้างไม่น้อยกว่า ๓.๐๐ เมตร ยาวไม่น้อยกว่า ๓,๖๐๐ เมตร หรือมีพื้นที่ไม่น้อยกว่า ๑๐,๘๐๐ ตารางเมตร	๑๕๔,๖๐๐	หมู่ที่๖	กองช่าง						←	→					
๑๕	โครงการซ่อมแซมถนนลูกรังห้วยหินหนีบ หมู่ที่ ๒ ตำบลคำครั่ง อำเภอเดชอุดม จังหวัดอุบลราชธานี	ลงลูกรังปรับเกลี่ยแต่ง หนาเฉลี่ย ๐.๑๐ เมตร กว้างไม่น้อยกว่า ๔.๐๐ เมตร ยาวไม่น้อยกว่า ๔,๐๐๐ เมตร หรือมีพื้นที่ไม่น้อยกว่า ๑๖,๐๐๐ ตารางเมตร	๒๒๖,๘๐๐	หมู่ที่ ๒	กองช่าง						←	→					
๑๖	โครงการซ่อมแซมถนนลูกรังสายนาสมบูรณ์ - สามแยกโนนแคน หมู่ที่ ๕ ตำบลคำครั่ง อำเภอเดชอุดม จังหวัดอุบลราชธานี	ลงลูกรังปรับเกลี่ยแต่ง หนาเฉลี่ย ๐.๑๐ เมตร กว้างไม่น้อยกว่า ๔.๐๐ เมตร ยาวไม่น้อยกว่า ๑,๓๐๐ เมตร หรือมีพื้นที่ไม่น้อยกว่า ๕,๒๐๐ ตารางเมตร	๗๓,๗๐๐	หมู่ที่ ๕	กองช่าง						←	→					

แบบ ผด. ๐๒

บัญชีสรุปจำนวนโครงการพัฒนาท้องถิ่น กิจกรรมและงบประมาณ
แผนดำเนินงาน เพิ่มเติม ครั้งที่ ๑ ประจำปีงบประมาณ พ.ศ.๒๕๖๓
องค์การบริหารส่วนตำบลคำครั่ง

๑. ยุทธศาสตร์การพัฒนาที่ ๑ การพัฒนาโครงสร้างพื้นฐาน

๑.๑ แผนงานการอุตสาหกรรมและการโยธา

ที่	โครงการ	รายละเอียดของกิจกรรมที่เกิดขึ้นจากโครงการ	งบประมาณ (บาท)	สถานที่ดำเนินการ	หน่วยงานรับผิดชอบหลัก	พ.ศ.๒๕๖๒			พ.ศ.๒๕๖๓								
						ต.ค	พ.ย.	ธ.ค.	ม.ค.	ก.พ.	มี.ค.	เม.ย.	พ.ค.	มิ.ย.	ก.ค.	ส.ค.	ก.ย.
๑๗	โครงการซ่อมแซมถนนลูกรังสายประปาหมู่ที่ ๙ - ชลประทาน หมู่ที่ ๙ ตำบลคำครั่ง อำเภอเดชอุดม จังหวัดอุบลราชธานี	ลงลูกรังปรับเกลี่ยแต่ง หนาเฉลี่ย ๐.๑๐ เมตร กว้างไม่น้อยกว่า ๔.๐๐ เมตร ยาวไม่น้อยกว่า ๓๐๐ เมตร หรือมีพื้นที่ไม่น้อยกว่า ๑,๒๐๐ ตารางเมตร	๑๗,๐๐๐	หมู่ที่ ๙	กองช่าง						←						→
๑๘	โครงการซ่อมแซมถนนลูกรังสายหนองจิก หมู่ที่ ๓ตำบลคำครั่ง อำเภอเดชอุดม จังหวัดอุบลราชธานี	ลงลูกรังปรับเกลี่ยแต่ง หนาเฉลี่ย ๐.๑๐ เมตร กว้างไม่น้อยกว่า ๓.๐๐ เมตร ยาวไม่น้อยกว่า ๕๐๐ เมตร หรือมีพื้นที่ไม่น้อยกว่า ๑,๕๐๐ ตารางเมตร	๒๑,๔๐๐	หมู่ที่ ๓	กองช่าง						←						→
รวม			๓,๓๓๓,๙๐๐														

แบบ ผด. ๐๒

บัญชีสรุปจำนวนโครงการพัฒนาท้องถิ่น กิจกรรมและงบประมาณ
แผนดำเนินงาน ประจำปีงบประมาณ พ.ศ.๒๕๖๓ เพิ่มเติม ฉบับที่ ๑
องค์การบริหารส่วนตำบลคำครั่ง

๓. ยุทธศาสตร์การพัฒนาที่ ๓ ด้านพัฒนาคน และสังคม

๑.๑ แผนงานบริหารงานเกี่ยวกับการศึกษา

ที่	โครงการ	รายละเอียดของกิจกรรมที่เกิดขึ้นจากโครงการ	งบประมาณ (บาท)	สถานที่ดำเนินการ	หน่วยงานรับผิดชอบหลัก	พ.ศ.๒๕๖๒			พ.ศ.๒๕๖๓								
						ต.ค	พ.ย.	ธ.ค.	ม.ค.	ก.พ.	มี.ค.	เม.ย.	พ.ค.	มิ.ย.	ก.ค.	ส.ค.	ก.ย.
๑	โครงการ “คลินิกเคลื่อนที่ ส่งเสริมทักษะการดูแลเด็กเล็กให้ปลอดภัยจากโรคติดต่อ”	เพื่อเสริมสร้างเด็กเล็กในชุมชนมีสุขภาวะอนามัยที่แข็งแรงสมบูรณ์ประชาชน ผู้ปกครอง ครู ครูผู้ดูแลเด็ก พนักงานจ้าง ผู้ดูแลเด็ก ผู้นำชุมชนในพื้นที่ตำบลคำครั่ง จำนวน ๕๐๐ คน	๔๐,๐๐๐	อบต.คำครั่ง	การศึกษา		←										→
รวม			๔๐,๐๐๐														

แบบ ผด. ๐๒

บัญชีสรุปจำนวนโครงการพัฒนาท้องถิ่น กิจกรรมและงบประมาณ

แผนดำเนินงาน ประจำปีงบประมาณ พ.ศ.๒๕๖๓ เพิ่มเติม ฉบับที่ ๑

องค์การบริหารส่วนตำบลคำครั่ง

๕. ยุทธศาสตร์การพัฒนาที่ ๕ การพัฒนาด้านการเมือง การปกครองและการบริหาร

๑.๑ แผนงานการรักษาความสงบภายใน

ที่	โครงการ	รายละเอียดของกิจกรรมที่เกิดขึ้นจากโครงการ	งบประมาณ (บาท)	สถานที่ดำเนินการ	หน่วยงานรับผิดชอบหลัก	พ.ศ.๒๕๖๒			พ.ศ.๒๕๖๓								
						ต.ค	พ.ย.	ธ.ค.	ม.ค.	ก.พ.	มี.ค.	เม.ย.	พ.ค.	มิ.ย.	ก.ค.	ส.ค.	ก.ย.
๑	โครงการฝึกอบรมชุดปฏิบัติการจิตอาสาภัยพิบัติ องค์การบริหารส่วนตำบลคำครั่ง	ฝึกอบรมจิตอาสาภัยพิบัติ จำนวน ๕๐ คน	๑๔๐,๐๐๐	อบต.คำครั่ง	สำนักปลัด								←	→			
รวม			๑๔๐,๐๐๐														

แบบ ผด. ๐๒

บัญชีสรุปจำนวนโครงการพัฒนาท้องถิ่น กิจกรรมและงบประมาณ

แผนดำเนินงาน ประจำปีงบประมาณ พ.ศ.๒๕๖๓ เพิ่มเติม ฉบับที่ ๑

องค์การบริหารส่วนตำบลคำครั่ง

๖. ยุทธศาสตร์การพัฒนาที่ ๖ การพัฒนาด้านอนุรักษ์ทรัพยากรและสิ่งแวดล้อม

๑.๑ แผนงาน การเกษตร

ที่	โครงการ	รายละเอียดของกิจกรรมที่เกิดขึ้นจากโครงการ	งบประมาณ (บาท)	สถานที่ดำเนินการ	หน่วยงานรับผิดชอบหลัก	พ.ศ.๒๕๖๒			พ.ศ.๒๕๖๓								
						ต.ค	พ.ย.	ธ.ค.	ม.ค.	ก.พ.	มี.ค.	เม.ย.	พ.ค.	มิ.ย.	ก.ค.	ส.ค.	ก.ย.
๑	โครงการปรับปรุงภูมิทัศน์ อบต. คำครั่ง น่าอยู่ ปี ๒๕๖๓	ทาสีสำนักงาน ปลูกต้นไม้ ภายในบริเวณสำนักงาน	๔๘,๐๐๐	อบต.คำครั่ง	สำนักปลัด					←	—	—	—	→			
รวม			๔๘,๐๐๐														

แบบ ผด. ๐๒

บัญชีสรุปจำนวนโครงการพัฒนาท้องถิ่น กิจกรรมและงบประมาณ
แผนดำเนินงาน เพิ่มเติม ครั้งที่ ๑ ประจำปีงบประมาณ พ.ศ.๒๕๖๓
องค์การบริหารส่วนตำบลคำครั่ง

๑. ยุทธศาสตร์การพัฒนาที่ ๑ การพัฒนาโครงสร้างพื้นฐาน

๑.๑ แผนงานการอุตสาหกรรมและการโยธา

ที่	โครงการ	รายละเอียดของกิจกรรมที่เกิดขึ้นจากโครงการ	งบประมาณ (บาท)	สถานที่ดำเนินการ	หน่วยงานรับผิดชอบหลัก	พ.ศ.๒๕๖๒			พ.ศ.๒๕๖๓								
						ต.ค	พ.ย.	ธ.ค.	ม.ค.	ก.พ.	มี.ค.	เม.ย.	พ.ค.	มิ.ย.	ก.ค.	ส.ค.	ก.ย.
๑	โครงการซ่อมแซมถนนลูกรัง สายคำครั่ง โคกเอ่น หมู่ที่ ๑ ตำบลคำครั่ง อำเภอเดชอุดม จังหวัดอุบลราชธานี	เพื่อซ่อมแซมถนนลูกรัง แยกที่ ๑ สายคำครั่ง-โคกเอ่น ลงลูกรังปรับเกลี่ยแต่ง หนาเฉลี่ย ๐.๑๕ เมตร กว้างไม่น้อยกว่า ๕.๐๐ เมตร ยาวไม่น้อยกว่า ๒,๕๐๐ เมตร หรือมีพื้นที่ไม่น้อยกว่า ๑๒,๕๐๐ ตารางเมตร แยกที่ ๒ สายคำครั่ง-โคกเอ่นแยกไปหนองหัวเสือ ลงลูกรังปรับเกลี่ยแต่ง หนาเฉลี่ย ๐.๑๐ เมตร กว้างไม่น้อยกว่า ๓.๕๐ เมตร ยาวไม่น้อยกว่า ๗๐๐ เมตร หรือมีพื้นที่ไม่น้อยกว่า ๒,๔๕๐ ตารางเมตร แยกที่ ๓ ซอยภูมิคำ ลงลูกรังปรับเกลี่ยแต่งหนาเฉลี่ย ๐.๑๐ เมตร กว้างไม่น้อยกว่า ๓.๕๐ เมตร ยาวไม่น้อยกว่า ๖๐๐ เมตร หรือมีพื้นที่ไม่น้อยกว่า ๒,๑๐๐ ตารางเมตร แยกที่ ๔ ซอยสีชัย ลงลูกรังปรับเกลี่ยแต่ง หนาเฉลี่ย ๐.๑๐ เมตร กว้างไม่น้อยกว่า ๓.๕๐ เมตร ยาวไม่น้อยกว่า ๑๕๐ เมตร หรือมีพื้นที่ไม่น้อยกว่า ๕๒๕ ตารางเมตร	๓๑๓,๓๐๐	หมู่ที่ ๑ บ้านคำครั่ง	กองช่าง						←						→

แบบ ผด. ๐๒

บัญชีสรุปจำนวนโครงการพัฒนาท้องถิ่น กิจกรรมและงบประมาณ
แผนดำเนินงาน เพิ่มเติม ครั้งที่ ๑ ประจำปีงบประมาณ พ.ศ.๒๕๖๓
องค์การบริหารส่วนตำบลคำครั่ง

๑. ยุทธศาสตร์การพัฒนาที่ ๑ การพัฒนาโครงสร้างพื้นฐาน

๑.๑ แผนงานการอุตสาหกรรมและการโยธา

ที่	โครงการ	รายละเอียดของกิจกรรมที่เกิดขึ้นจากโครงการ	งบประมาณ (บาท)	สถานที่ดำเนินการ	หน่วยงานรับผิดชอบหลัก	พ.ศ.๒๕๖๒			พ.ศ.๒๕๖๓								
						ต.ค	พ.ย.	ธ.ค.	ม.ค.	ก.พ.	มี.ค.	เม.ย.	พ.ค.	มิ.ย.	ก.ค.	ส.ค.	ก.ย.
๒	โครงการซ่อมแซมถนนลูกรัง สายหนองพยอม หมู่ที่ ๒ และหมู่ที่ ๕ ตำบลคำครั่ง อำเภอเดชอุดม จังหวัดอุบลราชธานี	แยกที่ ๑ สายหนองพยอม ลงลูกรังปรับเกลี่ยแต่ง หนาเฉลี่ย ๐.๑๐ เมตร กว้างไม่น้อยกว่า ๔.๐๐ เมตร ยาวไม่น้อยกว่า ๒,๐๐๐ เมตร หรือมีพื้นที่ไม่น้อยกว่า ๘,๐๐๐ ตารางเมตร แยกที่ ๒ สายนาสมบูรณ์ - วังเดือนห้า ลงลูกรังปรับเกลี่ยแต่ง หนาเฉลี่ย ๐.๑๐ เมตร กว้างไม่น้อยกว่า ๓.๐๐ เมตร ยาวไม่น้อยกว่า ๓๕๐ เมตร หรือมีพื้นที่ไม่น้อยกว่า ๑,๐๕๐ ตารางเมตร	๑๒๘,๔๐๐	หมู่ที่ ๒ และหมู่ที่ ๕	กองช่าง						←						→

แบบ ผด. ๐๒

บัญชีสรุปจำนวนโครงการพัฒนาท้องถิ่น กิจกรรมและงบประมาณ
แผนดำเนินงาน เพิ่มเติม ครั้งที่ ๑ ประจำปีงบประมาณ พ.ศ.๒๕๖๓
องค์การบริหารส่วนตำบลคำครั่ง

๑. ยุทธศาสตร์การพัฒนาที่ ๑ การพัฒนาโครงสร้างพื้นฐาน

๑.๑ แผนงานการอุตสาหกรรมและการโยธา

ที่	โครงการ	รายละเอียดของกิจกรรมที่เกิดขึ้นจากโครงการ	งบประมาณ (บาท)	สถานที่ดำเนินการ	หน่วยงานรับผิดชอบหลัก	พ.ศ.๒๕๖๒			พ.ศ.๒๕๖๓								
						ต.ค	พ.ย.	ธ.ค.	ม.ค.	ก.พ.	มี.ค.	เม.ย.	พ.ค.	มิ.ย.	ก.ค.	ส.ค.	ก.ย.
๓	โครงการซ่อมแซมถนนลูกรัง สายคำครั่ง โนนย่านาง หมู่ที่ ๑ และหมู่ที่ ๒ ตำบลคำครั่ง อำเภอเดชอุดม จังหวัดอุบลราชธานี	**ช่วงที่ ๑** จากหนองใหญ่โนนย่านาง -ไปห้วยหินสิ่ว (สายหลัก) ลงลูกรังปรับเกลี่ยแต่ง หนาเฉลี่ย ๐.๑๐ เมตร กว้างไม่น้อยกว่า ๔.๐๐ เมตร ยาวไม่น้อยกว่า ๒,๕๐๐ เมตร หรือมีพื้นที่ไม่น้อยกว่า ๑๐,๐๐๐ ตารางเมตร **ช่วงที่ ๒** จากโนนย่านาง - ซอยแยกซ้ายมือ ลงไปห้วยหินสิ่ว (ห้วยสมบัติ) ลงลูกรังปรับเกลี่ยแต่ง หนาเฉลี่ย ๐.๑๐ เมตร กว้างไม่น้อยกว่า ๓.๐๐ เมตร ยาวไม่น้อยกว่า ๒,๐๐๐ เมตร หรือมีพื้นที่ไม่น้อยกว่า ๖,๐๐๐ ตารางเมตร **ช่วงที่ ๓** จากโนนย่านาง เข้าซอยบุญชิต (หนองไข่ลิ้น) ลงลูกรังปรับเกลี่ยแต่ง หนาเฉลี่ย ๐.๑๐ เมตร กว้างไม่น้อยกว่า ๓.๐๐ เมตร ยาวไม่น้อยกว่า ๑,๒๐๐ เมตร หรือมีพื้นที่ไม่น้อยกว่า ๓,๖๐๐ ตารางเมตร	๒๗๙,๓๐๐	หมู่ที่ ๑ และหมู่ที่ ๒	กองช่าง						←	→				
๔	โครงการซ่อมแซมถนนลูกรัง สายคำครั่ง โพนงาม หมู่ที่ ๗ และหมู่ที่ ๑๐ ตำบลคำครั่ง อำเภอเดชอุดม จังหวัดอุบลราชธานี	สายคำครั่ง-โพนงาม ลงลูกรังปรับเกลี่ยแต่ง หนาเฉลี่ย ๐.๑๕ เมตร กว้างไม่น้อยกว่า ๕.๐๐ เมตร ยาวไม่น้อยกว่า ๔,๙๐๐ เมตร หรือมีพื้นที่ไม่น้อยกว่า ๒๔,๕๐๐ ตารางเมตร	๔๙๖,๒๐๐	หมู่ที่ ๗ และหมู่ที่ ๑๐	กองช่าง						←	→				

แบบ ผด. ๐๒

บัญชีสรุปจำนวนโครงการพัฒนาท้องถิ่น กิจกรรมและงบประมาณ
แผนดำเนินงาน เพิ่มเติม ครั้งที่ ๑ ประจำปีงบประมาณ พ.ศ.๒๕๖๓
องค์การบริหารส่วนตำบลคำครั่ง

๑. ยุทธศาสตร์การพัฒนาที่ ๑ การพัฒนาโครงสร้างพื้นฐาน

๑.๑ แผนงานการอุตสาหกรรมและการโยธา

ที่	โครงการ	รายละเอียดของกิจกรรมที่เกิดขึ้นจากโครงการ	งบประมาณ (บาท)	สถานที่ดำเนินการ	หน่วยงานรับผิดชอบหลัก	พ.ศ.๒๕๖๒			พ.ศ.๒๕๖๓								
						ต.ค	พ.ย.	ธ.ค.	ม.ค.	ก.พ.	มี.ค.	เม.ย.	พ.ค.	มิ.ย.	ก.ค.	ส.ค.	ก.ย.
๕	โครงการซ่อมแซมถนนลูกรัง ซอยเคนพรหม หมู่ที่ ๗ ตำบลคำครั่ง อำเภอเดชอุดม จังหวัดอุบลราชธานี	ซอยเคนพรหม ลงลูกรังปรับเกลี่ยแต่ง หนาเฉลี่ย ๐.๑๐ เมตร กว้างไม่น้อยกว่า ๓.๐๐ เมตร ยาวไม่น้อยกว่า ๑,๗๐๐ เมตร หรือมีพื้นที่ไม่น้อยกว่า ๕,๑๐๐ ตารางเมตร จุดเริ่มต้น พิกัด ๑๔.๙๐๓๗๒๗, ๑๐๕.๒๒๒๔๒๔ จุดสิ้นสุด พิกัด ๑๔.๙๐๐๐๔๑, ๑๐๕.๒๓๓๘๓๔	๗๓,๐๐๐	หมู่ที่ ๗	กองช่าง						←	→					

แบบ ผด. ๐๒

บัญชีสรุปจำนวนโครงการพัฒนาท้องถิ่น กิจกรรมและงบประมาณ
แผนดำเนินงาน เพิ่มเติม ครั้งที่ ๑ ประจำปีงบประมาณ พ.ศ.๒๕๖๓
องค์การบริหารส่วนตำบลคำครั่ง

๑. ยุทธศาสตร์การพัฒนาที่ ๑ การพัฒนาโครงสร้างพื้นฐาน

๑.๑ แผนงานการอุตสาหกรรมและการโยธา

ที่	โครงการ	รายละเอียดของกิจกรรมที่เกิดขึ้นจากโครงการ	งบประมาณ (บาท)	สถานที่ดำเนินการ	หน่วยงานรับผิดชอบหลัก	พ.ศ.๒๕๖๒			พ.ศ.๒๕๖๓								
						ต.ค	พ.ย.	ธ.ค.	ม.ค.	ก.พ.	มี.ค.	เม.ย.	พ.ค.	มิ.ย.	ก.ค.	ส.ค.	ก.ย.
๖	โครงการซ่อมแซมถนนลูกรัง สายสี่แยกแก้งใหญ่ หมู่ที่ ๙ ตำบล คำครั่ง อำเภอเดชอุดม จังหวัดอุบลราชธานี	แยกที่ ๑ จากสี่แยกแก้งใหญ่ - หมู่บ้าน ลงลูกรังปรับเกลี่ยแต่ง หนาเฉลี่ย ๐.๑๐ เมตร กว้างไม่น้อยกว่า ๔.๐๐ เมตร ยาวไม่น้อยกว่า ๑,๖๐๐ เมตร หรือมีพื้นที่ไม่น้อยกว่า ๖,๔๐๐ ตารางเมตร แยกที่ ๒ จากสี่แยกแก้งใหญ่ - แก้งใหญ่ ลงลูกรังปรับเกลี่ยแต่ง หนาเฉลี่ย ๐.๑๐ เมตร กว้างไม่น้อยกว่า ๔.๐๐ เมตร ยาวไม่น้อยกว่า ๒๕๐ เมตร หรือมีพื้นที่ไม่น้อยกว่า ๑,๐๐๐ ตารางเมตร แยกที่ ๓ จากสี่แยกแก้งใหญ่ - ร้านขายวัสดุก่อสร้างริมถนน อบ๔๐๓๑ ลงลูกรังปรับเกลี่ยแต่ง หนาเฉลี่ย ๐.๑๐ เมตร กว้างไม่น้อยกว่า ๔.๐๐ เมตร ยาวไม่น้อยกว่า ๑,๐๐๐ เมตร หรือมีพื้นที่ไม่น้อยกว่า ๔,๐๐๐ ตารางเมตร แยกที่ ๔ จากสี่แยกแก้งใหญ่ - ไปทางทิศตะวันตก ถึง ถนน อบ๔๐๓๑ ลงลูกรังปรับเกลี่ยแต่ง หนาเฉลี่ย ๐.๑๐ เมตร กว้างไม่น้อยกว่า ๔.๐๐ เมตร ยาวไม่น้อยกว่า ๓,๓๐๐ เมตร หรือมีพื้นที่ไม่น้อยกว่า ๑๓,๒๐๐ ตารางเมตร	๓๔๘,๘๐๐	หมู่ที่ ๙	กองช่าง						←	—	—	—	—	—	→

แบบ ผด. ๐๒

บัญชีสรุปจำนวนโครงการพัฒนาท้องถิ่น กิจกรรมและงบประมาณ
แผนดำเนินงาน เพิ่มเติม ครั้งที่ ๑ ประจำปีงบประมาณ พ.ศ.๒๕๖๓
องค์การบริหารส่วนตำบลคำครั่ง

๑. ยุทธศาสตร์การพัฒนาที่ ๑ การพัฒนาโครงสร้างพื้นฐาน

๑.๑ แผนงานการอุตสาหกรรมและการโยธา

ที่	โครงการ	รายละเอียดของกิจกรรมที่เกิดขึ้นจากโครงการ	งบประมาณ (บาท)	สถานที่ดำเนินการ	หน่วยงานรับผิดชอบหลัก	พ.ศ.๒๕๖๒			พ.ศ.๒๕๖๓								
						ต.ค	พ.ย.	ธ.ค.	ม.ค.	ก.พ.	มี.ค.	เม.ย.	พ.ค.	มิ.ย.	ก.ค.	ส.ค.	ก.ย.
๗	โครงการซ่อมแซมถนนลูกรัง สาย อบ ๔๐๓๑ - นานวลนาประดู่ หมู่ที่ ๔ ตำบลคำครั่ง อำเภอเดชอุดม จังหวัดอุบลราชธานี	ช่วงที่ ๑ จาก อบ ๔๐๓๑ - นานวลนาประดู่ สายหลัก ลงลูกรังปรับเกลี่ยแต่ง หนาเฉลี่ย ๐.๑๐ เมตร กว้างไม่น้อยกว่า ๔.๐๐ เมตร ยาวไม่น้อยกว่า ๔,๙๐๐ เมตร หรือมีพื้นที่ไม่น้อยกว่า ๑๙,๖๐๐ ตารางเมตร ช่วงที่ ๒ แยกซ้ายมือ ซอยที่ ๒ ลงลูกรังปรับเกลี่ยแต่ง หนาเฉลี่ย ๐.๑๐ เมตร กว้างไม่น้อยกว่า ๔.๐๐ เมตร ยาวไม่น้อยกว่า ๓๕๐ เมตร หรือมีพื้นที่ไม่น้อยกว่า ๑,๔๐๐ ตารางเมตร ช่วงที่ ๓ ทางลงสะพานไม้ห้วยสุระ ลงลูกรังปรับเกลี่ยแต่ง หนาเฉลี่ย ๐.๑๐ เมตร กว้างไม่น้อยกว่า ๔.๐๐ เมตร ยาวไม่น้อยกว่า ๘๐๐ เมตร หรือมีพื้นที่ไม่น้อยกว่า ๓,๒๐๐ ตารางเมตร ช่วงที่ ๔ ซอยทางเข้าสวนยางตามพิกัดที่ระบุ ลงลูกรังปรับเกลี่ยแต่ง หนาเฉลี่ย ๐.๑๐ เมตร กว้างไม่น้อยกว่า ๔.๐๐ เมตร ยาวไม่น้อยกว่า ๑,๓๐๐ เมตร หรือมีพื้นที่ไม่น้อยกว่า ๕,๒๐๐ ตารางเมตร โดยให้นำระยะทางทั้ง ๓ แห่งมารวมกัน	๔๑๖,๙๐๐	หมู่ที่ ๔	กองช่าง						←	→					

แบบ ผด. ๐๒

บัญชีสรุปจำนวนโครงการพัฒนาท้องถิ่น กิจกรรมและงบประมาณ
แผนดำเนินงาน เพิ่มเติม ครั้งที่ ๑ ประจำปีงบประมาณ พ.ศ.๒๕๖๓
องค์การบริหารส่วนตำบลคำครั่ง

๑. ยุทธศาสตร์การพัฒนาที่ ๑ การพัฒนาโครงสร้างพื้นฐาน

๑.๑ แผนงานการอุตสาหกรรมและการโยธา

ที่	โครงการ	รายละเอียดของกิจกรรมที่เกิดขึ้นจากโครงการ	งบประมาณ (บาท)	สถานที่ดำเนินการ	หน่วยงานรับผิดชอบหลัก	พ.ศ.๒๕๖๒			พ.ศ.๒๕๖๓								
						ต.ค	พ.ย.	ธ.ค.	ม.ค.	ก.พ.	มี.ค.	เม.ย.	พ.ค.	มิ.ย.	ก.ค.	ส.ค.	ก.ย.
๘	โครงการซ่อมแซมถนนลูกรัง สายดอนชี-พะลานอีโมงค์-ทางลงห้วยสุระ หมู่ที่ ๑๐ ตำบลคำครั่ง อำเภอเดชอุดม จังหวัดอุบลราชธานี	แยกที่ ๑ ทางพะลานอีโมงค์ต่อจากคอนกรีตเดิม ลงลูกรังปรับเกลี่ยแต่ง หนาเฉลี่ย ๐.๑๐ เมตร กว้างไม่น้อยกว่า ๔.๐๐ เมตร ยาวไม่น้อยกว่า ๑,๕๐๐ เมตร หรือมีพื้นที่ไม่น้อยกว่า ๖,๐๐๐ ตารางเมตร แยกที่ ๒ จากห้วยสุระไปทางสี่แยกโนนชมพู ลงลูกรังปรับเกลี่ยแต่ง หนาเฉลี่ย ๐.๑๐ เมตร กว้างไม่น้อยกว่า ๔.๐๐ เมตร ยาวไม่น้อยกว่า ๑,๓๐๐ เมตร หรือมีพื้นที่ไม่น้อยกว่า ๕,๒๐๐ ตารางเมตร	๑๕๘,๘๐๐	หมู่ที่ ๑๐	กองช่าง						←	→	→	→	→	→	→
๙	โครงการซ่อมแซมถนนลูกรัง ซอยศิริวรรณ หมู่ที่ ๑ ตำบลคำครั่ง อำเภอเดชอุดม จังหวัดอุบลราชธานี	ลงลูกรังปรับเกลี่ยแต่ง หนาเฉลี่ย ๐.๑๐ เมตร กว้างไม่น้อยกว่า ๓.๐๐ เมตร ยาวไม่น้อยกว่า ๒,๐๐๐ เมตร หรือมีพื้นที่ไม่น้อยกว่า ๖,๐๐๐ ตารางเมตร	๘๕,๙๐๐	หมู่ที่ ๑	กองช่าง						←	→	→	→	→	→	→
๑๐	โครงการซ่อมแซมถนนลูกรังสายโนนชมพู หมู่ที่ ๖ ตำบลคำครั่ง อำเภอเดชอุดม จังหวัดอุบลราชธานี	ลงลูกรังปรับเกลี่ยแต่ง หนาเฉลี่ย ๐.๑๐ เมตร กว้างไม่น้อยกว่า ๔.๐๐ เมตร ยาวไม่น้อยกว่า ๒,๘๐๐ เมตร หรือมีพื้นที่ไม่น้อยกว่า ๘,๔๐๐ ตารางเมตร	๑๒๐,๓๐๐	หมู่ที่ ๖	กองช่าง						←	→	→	→	→	→	→

แบบ ผด. ๐๒

บัญชีสรุปจำนวนโครงการพัฒนาท้องถิ่น กิจกรรมและงบประมาณ
แผนดำเนินงาน เพิ่มเติม ครั้งที่ ๑ ประจำปีงบประมาณ พ.ศ.๒๕๖๓
องค์การบริหารส่วนตำบลคำครั่ง

๑. ยุทธศาสตร์การพัฒนาที่ ๑ การพัฒนาโครงสร้างพื้นฐาน

๑.๑ แผนงานการอุตสาหกรรมและการโยธา

ที่	โครงการ	รายละเอียดของกิจกรรมที่เกิดขึ้นจากโครงการ	งบประมาณ (บาท)	สถานที่ดำเนินการ	หน่วยงานรับผิดชอบหลัก	พ.ศ.๒๕๖๒			พ.ศ.๒๕๖๓								
						ต.ค	พ.ย.	ธ.ค.	ม.ค.	ก.พ.	มี.ค.	เม.ย.	พ.ค.	มิ.ย.	ก.ค.	ส.ค.	ก.ย.
๑๑	โครงการซ่อมแซมถนนลูกรัง สายคำครั่งหนองสนม หมู่ที่ ๒ ตำบลคำครั่ง อำเภอเดชอุดม จังหวัดอุบลราชธานี	ลงลูกรังปรับเกลี่ยแต่ง หนาเฉลี่ย ๐.๑๐ เมตร กว้างไม่น้อยกว่า ๖.๐๐ เมตร ยาวไม่น้อยกว่า ๑,๐๐๐ เมตร หรือมีพื้นที่ไม่น้อยกว่า ๖,๐๐๐ ตารางเมตร	๑๒๐,๗๐๐	หมู่ที่ ๒	กองช่าง						←						→
๑๒	โครงการซ่อมแซมถนนลูกรัง สายแดนนางาม หมู่ที่๖ ตำบลคำครั่ง อำเภอเดชอุดม จังหวัดอุบลราชธานี	ลงลูกรังปรับเกลี่ยแต่ง หนาเฉลี่ย ๐.๑๐ เมตร กว้างไม่น้อยกว่า ๓.๐๐ เมตร ยาวไม่น้อยกว่า ๓,๖๐๐ เมตร หรือมีพื้นที่ไม่น้อยกว่า ๑๐,๘๐๐ ตารางเมตร	๑๕๔,๖๐๐	หมู่ที่๖	กองช่าง						←						→
๑๓	โครงการซ่อมแซมถนนลูกรัง ห้วยหินหนีบ หมู่ที่ ๒ ตำบลคำครั่ง อำเภอเดชอุดม จังหวัดอุบลราชธานี	ลงลูกรังปรับเกลี่ยแต่ง หนาเฉลี่ย ๐.๑๐ เมตร กว้างไม่น้อยกว่า ๔.๐๐ เมตร ยาวไม่น้อยกว่า ๔,๐๐๐ เมตร หรือมีพื้นที่ไม่น้อยกว่า ๑๖,๐๐๐ ตารางเมตร	๒๒๖,๘๐๐	หมู่ที่ ๒	กองช่าง						←						→
๑๔	โครงการซ่อมแซมถนนลูกรัง สายนาสมบูรณ์ - สามแยกโนนแคน หมู่ที่ ๕ ตำบลคำครั่ง อำเภอเดชอุดม จังหวัดอุบลราชธานี	ลงลูกรังปรับเกลี่ยแต่ง หนาเฉลี่ย ๐.๑๐ เมตร กว้างไม่น้อยกว่า ๔.๐๐ เมตร ยาวไม่น้อยกว่า ๑,๓๐๐ เมตร หรือมีพื้นที่ไม่น้อยกว่า ๕,๒๐๐ ตารางเมตร	๗๓,๗๐๐	หมู่ที่ ๕	กองช่าง						←						→

แบบ ผด. ๐๒

บัญชีสรุปจำนวนโครงการพัฒนาท้องถิ่น กิจกรรมและงบประมาณ
แผนดำเนินงาน เพิ่มเติม ครั้งที่ ๑ ประจำปีงบประมาณ พ.ศ.๒๕๖๓
องค์การบริหารส่วนตำบลคำครั่ง

๑. ยุทธศาสตร์การพัฒนาที่ ๑ การพัฒนาโครงสร้างพื้นฐาน

๑.๑ แผนงานการอุตสาหกรรมและการโยธา

ที่	โครงการ	รายละเอียดของกิจกรรมที่เกิดขึ้นจากโครงการ	งบประมาณ (บาท)	สถานที่ดำเนินการ	หน่วยงานรับผิดชอบหลัก	พ.ศ.๒๕๖๒			พ.ศ.๒๕๖๓								
						ต.ค	พ.ย.	ธ.ค.	ม.ค.	ก.พ.	มี.ค.	เม.ย.	พ.ค.	มิ.ย.	ก.ค.	ส.ค.	ก.ย.
๑๕	โครงการซ่อมแซมถนนลูกรังสายประปาหมู่ที่ ๙ - ชลประทาน หมู่ที่ ๙ ตำบลคำครั่ง อำเภอเดชอุดม จังหวัดอุบลราชธานี	ลงลูกรังปรับเกลี่ยแต่ง หนาเฉลี่ย ๐.๑๐ เมตร กว้างไม่น้อยกว่า ๔.๐๐ เมตร ยาวไม่น้อยกว่า ๓๐๐ เมตร หรือมีพื้นที่ไม่น้อยกว่า ๑,๒๐๐ ตารางเมตร	๑๗,๐๐๐	หมู่ที่ ๙	กองช่าง						←	—	—	—	—	—	→
๑๖	โครงการซ่อมแซมถนนลูกรังสายหนองจิก หมู่ที่ ๓ตำบลคำครั่ง อำเภอเดชอุดม จังหวัดอุบลราชธานี	ลงลูกรังปรับเกลี่ยแต่ง หนาเฉลี่ย ๐.๑๐ เมตร กว้างไม่น้อยกว่า ๓.๐๐ เมตร ยาวไม่น้อยกว่า ๕๐๐ เมตร หรือมีพื้นที่ไม่น้อยกว่า ๑,๕๐๐ ตารางเมตร	๒๑,๔๐๐	หมู่ที่ ๓	กองช่าง						←	—	—	—	—	—	→
รวม			๓,๐๓๕,๑๐๐														

แบบ ผด. ๐๒

บัญชีสรุปจำนวนโครงการพัฒนาท้องถิ่น กิจกรรมและงบประมาณ
แผนดำเนินงานประจำปีงบประมาณ พ.ศ.๒๕๖๓ เพิ่มเติม ฉบับที่ ๑
องค์การบริหารส่วนตำบลคำครั่ง

๑. ยุทธศาสตร์การพัฒนาที่ ๑ การพัฒนาโครงสร้างพื้นฐาน

๑.๑ แผนงานการอุตสาหกรรมและการโยธา

ที่	โครงการ	รายละเอียดของกิจกรรมที่เกิดขึ้นจากโครงการ	งบประมาณ (บาท)	สถานที่ดำเนินการ	หน่วยงานรับผิดชอบหลัก	พ.ศ.๒๕๖๒			พ.ศ.๒๕๖๓								
						ต.ค	พ.ย.	ธ.ค.	ม.ค.	ก.พ.	มี.ค.	เม.ย.	พ.ค.	มิ.ย.	ก.ค.	ส.ค.	ก.ย.
๑	โครงการซ่อมแซมถนนลูกรัง สายคำครั่ง โคกเอ่น หมู่ที่ ๑ ตำบลคำครั่ง อำเภอเดชอุดม จังหวัดอุบลราชธานี	เพื่อซ่อมแซมถนนลูกรัง แยกที่ ๑ สายคำครั่ง-โคกเอ่น ลงลูกรังปรับเกลี่ยแต่ง หนาเฉลี่ย ๐.๑๕ เมตร กว้างไม่น้อยกว่า ๕.๐๐ เมตร ยาวไม่น้อยกว่า ๒,๕๐๐ เมตร หรือมีพื้นที่ไม่น้อยกว่า ๑๒,๕๐๐ ตารางเมตร แยกที่ ๒ สายคำครั่ง-โคกเอ่นแยกไปหนองหัวเสือ ลงลูกรังปรับเกลี่ยแต่ง หนาเฉลี่ย ๐.๑๐ เมตร กว้างไม่น้อยกว่า ๓.๕๐ เมตร ยาวไม่น้อยกว่า ๗๐๐ เมตร หรือมีพื้นที่ไม่น้อยกว่า ๒,๔๕๐ ตารางเมตร แยกที่ ๓ ซอยภูมิคำ ลงลูกรังปรับเกลี่ยแต่งหนาเฉลี่ย ๐.๑๐ เมตร กว้างไม่น้อยกว่า ๓.๕๐ เมตร ยาวไม่น้อยกว่า ๖๐๐ เมตร หรือมีพื้นที่ไม่น้อยกว่า ๒,๑๐๐ ตารางเมตร แยกที่ ๔ ซอยสีชัย ลงลูกรังปรับเกลี่ยแต่ง หนาเฉลี่ย ๐.๑๐ เมตร กว้างไม่น้อยกว่า ๓.๕๐ เมตร ยาวไม่น้อยกว่า ๑๕๐ เมตร หรือมีพื้นที่ไม่น้อยกว่า ๕๒๕ ตารางเมตร	๓๑๓,๓๐๐	หมู่ที่ ๑ บ้านคำครั่ง	กองช่าง								←				→

แบบ ผด. ๐๒

บัญชีสรุปจำนวนโครงการพัฒนาท้องถิ่น กิจกรรมและงบประมาณ
แผนดำเนินงานประจำปีงบประมาณ พ.ศ.๒๕๖๓ เพิ่มเติม ฉบับที่ ๑
องค์การบริหารส่วนตำบลคำครั่ง

๑. ยุทธศาสตร์การพัฒนาที่ ๑ การพัฒนาโครงสร้างพื้นฐาน

๑.๑ แผนงานการอุตสาหกรรมและการโยธา

ที่	โครงการ	รายละเอียดของกิจกรรมที่เกิดขึ้นจากโครงการ	งบประมาณ (บาท)	สถานที่ดำเนินการ	หน่วยงานรับผิดชอบหลัก	พ.ศ.๒๕๖๒			พ.ศ.๒๕๖๓								
						ต.ค	พ.ย.	ธ.ค.	ม.ค.	ก.พ.	มี.ค.	เม.ย.	พ.ค.	มิ.ย.	ก.ค.	ส.ค.	ก.ย.
๒	โครงการซ่อมแซมถนนลูกรัง สายหนองพยอม หมู่ที่ ๒ และหมู่ที่ ๕ ตำบลคำครั่ง อำเภอเดชอุดม จังหวัดอุบลราชธานี	แยกที่ ๑ สายหนองพยอม ลงลูกรังปรับเกลี่ยแต่ง หนาเฉลี่ย ๐.๑๐ เมตร กว้างไม่น้อยกว่า ๔.๐๐ เมตร ยาวไม่น้อยกว่า ๒,๐๐๐ เมตร หรือมีพื้นที่ไม่น้อยกว่า ๘,๐๐๐ ตารางเมตร แยกที่ ๒ สายนาสมบูรณ์ - วังเดือนห้า ลงลูกรังปรับเกลี่ยแต่ง หนาเฉลี่ย ๐.๑๐ เมตร กว้างไม่น้อยกว่า ๓.๐๐ เมตร ยาวไม่น้อยกว่า ๓๕๐ เมตร หรือมีพื้นที่ไม่น้อยกว่า ๑,๐๕๐ ตารางเมตร	๑๒๘,๔๐๐	หมู่ที่ ๒ และหมู่ที่ ๕	กองช่าง								←				→

แบบ ผด. ๐๒

บัญชีสรุปจำนวนโครงการพัฒนาท้องถิ่น กิจกรรมและงบประมาณ
แผนดำเนินงานประจำปีงบประมาณ พ.ศ.๒๕๖๓ เพิ่มเติม ฉบับที่ ๑
องค์การบริหารส่วนตำบลคำครั่ง

๑. ยุทธศาสตร์การพัฒนาที่ ๑ การพัฒนาโครงสร้างพื้นฐาน

๑.๑ แผนงานการอุตสาหกรรมและการโยธา

ที่	โครงการ	รายละเอียดของกิจกรรมที่เกิดขึ้นจากโครงการ	งบประมาณ (บาท)	สถานที่ดำเนินการ	หน่วยงานรับผิดชอบหลัก	พ.ศ.๒๕๖๒			พ.ศ.๒๕๖๓								
						ต.ค	พ.ย.	ธ.ค.	ม.ค.	ก.พ.	มี.ค.	เม.ย.	พ.ค.	มิ.ย.	ก.ค.	ส.ค.	ก.ย.
๓	โครงการซ่อมแซมถนนลูกรัง สายคำครั่ง โนนย่านาง หมู่ที่ ๑ และหมู่ที่ ๒ ตำบลคำครั่ง อำเภอเดชอุดม จังหวัดอุบลราชธานี	**ช่วงที่ ๑** จากหนองใหญ่โนนย่านาง -ไปห้วยหินสิ่ว (สายหลัก) ลงลูกรังปรับเกลี่ยแต่ง หนาเฉลี่ย ๐.๑๐ เมตร กว้างไม่น้อยกว่า ๔.๐๐ เมตร ยาวไม่น้อยกว่า ๒,๕๐๐ เมตร หรือมีพื้นที่ไม่น้อยกว่า ๑๐,๐๐๐ ตารางเมตร **ช่วงที่ ๒** จากโนนย่านาง - ซอยแยกซ้ายมือ ลงไปห้วยหินสิ่ว (ห้วยสมบัติ) ลงลูกรังปรับเกลี่ยแต่ง หนาเฉลี่ย ๐.๑๐ เมตร กว้างไม่น้อยกว่า ๓.๐๐ เมตร ยาวไม่น้อยกว่า ๒,๐๐๐ เมตร หรือมีพื้นที่ไม่น้อยกว่า ๖,๐๐๐ ตารางเมตร **ช่วงที่ ๓** จากโนนย่านาง เข้าซอยบุญชิต (หนองไข่ลิ้น) ลงลูกรังปรับเกลี่ยแต่ง หนาเฉลี่ย ๐.๑๐ เมตร กว้างไม่น้อยกว่า ๓.๐๐ เมตร ยาวไม่น้อยกว่า ๑,๒๐๐ เมตร หรือมีพื้นที่ไม่น้อยกว่า ๓,๖๐๐ ตารางเมตร	๒๗๙,๓๐๐	หมู่ที่ ๑ และหมู่ที่ ๒	กองช่าง												
๔	โครงการซ่อมแซมถนนลูกรัง สายคำครั่ง โพนงาม หมู่ที่ ๗ และหมู่ที่ ๑๐ ตำบลคำครั่ง อำเภอเดชอุดม จังหวัดอุบลราชธานี	สายคำครั่ง-โพนงาม ลงลูกรังปรับเกลี่ยแต่ง หนาเฉลี่ย ๐.๑๕ เมตร กว้างไม่น้อยกว่า ๕.๐๐ เมตร ยาวไม่น้อยกว่า ๔,๙๐๐ เมตร หรือมีพื้นที่ไม่น้อยกว่า ๒๔,๕๐๐ ตารางเมตร	๔๙๖,๒๐๐	หมู่ที่ ๗ และหมู่ที่ ๑๐	กองช่าง												

แบบ ผด. ๐๒

บัญชีสรุปจำนวนโครงการพัฒนาท้องถิ่น กิจกรรมและงบประมาณ
แผนดำเนินงานประจำปีงบประมาณ พ.ศ.๒๕๖๓ เพิ่มเติม ฉบับที่ ๑
องค์การบริหารส่วนตำบลคำครั่ง

๑. ยุทธศาสตร์การพัฒนาที่ ๑ การพัฒนาโครงสร้างพื้นฐาน

๑.๑ แผนงานการอุตสาหกรรมและการโยธา

ที่	โครงการ	รายละเอียดของกิจกรรมที่เกิดขึ้นจากโครงการ	งบประมาณ (บาท)	สถานที่ดำเนินการ	หน่วยงานรับผิดชอบหลัก	พ.ศ.๒๕๖๒			พ.ศ.๒๕๖๓								
						ต.ค	พ.ย.	ธ.ค.	ม.ค.	ก.พ.	มี.ค.	เม.ย.	พ.ค.	มิ.ย.	ก.ค.	ส.ค.	ก.ย.
๕	โครงการซ่อมแซมถนนลูกรัง ซอยเคนพรหม หมู่ที่ ๗ ตำบลคำครั่ง อำเภอเดชอุดม จังหวัดอุบลราชธานี	ซอยเคนพรหม ลงลูกรังปรับเกลี่ยแต่ง หนาเฉลี่ย ๐.๑๐ เมตร กว้างไม่น้อยกว่า ๓.๐๐ เมตร ยาวไม่น้อยกว่า ๑,๗๐๐ เมตร หรือมีพื้นที่ไม่น้อยกว่า ๕,๑๐๐ ตารางเมตร จุดเริ่มต้น พิกัด ๑๔.๙๐๓๗๒๗, ๑๐๕.๒๒๒๔๒๔ จุดสิ้นสุด พิกัด ๑๔.๙๐๐๐๔๑, ๑๐๕.๒๓๓๘๓๔	๗๓,๐๐๐	หมู่ที่ ๗	กองช่าง								←	→	→	→	→

แบบ ผด. ๐๒

บัญชีสรุปจำนวนโครงการพัฒนาท้องถิ่น กิจกรรมและงบประมาณ
แผนดำเนินงานประจำปีงบประมาณ พ.ศ.๒๕๖๓ เพิ่มเติม ฉบับที่ ๑
องค์การบริหารส่วนตำบลคำครั่ง

๑. ยุทธศาสตร์การพัฒนาที่ ๑ การพัฒนาโครงสร้างพื้นฐาน

๑.๑ แผนงานการอุตสาหกรรมและการโยธา

ที่	โครงการ	รายละเอียดของกิจกรรมที่เกิดขึ้นจากโครงการ	งบประมาณ (บาท)	สถานที่ดำเนินการ	หน่วยงานรับผิดชอบหลัก	พ.ศ.๒๕๖๒			พ.ศ.๒๕๖๓								
						ต.ค	พ.ย.	ธ.ค.	ม.ค.	ก.พ.	มี.ค.	เม.ย.	พ.ค.	มิ.ย.	ก.ค.	ส.ค.	ก.ย.
๖	โครงการซ่อมแซมถนนลูกรัง สายสี่แยกแก้งใหญ่ หมู่ที่ ๙ ตำบล คำครั่ง อำเภอเดชอุดม จังหวัดอุบลราชธานี	แยกที่ ๑ จากสี่แยกแก้งใหญ่ - หมู่บ้าน ลงลูกรังปรับเกลี่ยแต่ง หนาเฉลี่ย ๐.๑๐ เมตร กว้างไม่น้อยกว่า ๔.๐๐ เมตร ยาวไม่น้อยกว่า ๑,๖๐๐ เมตร หรือมีพื้นที่ไม่น้อยกว่า ๖,๔๐๐ ตารางเมตร แยกที่ ๒ จากสี่แยกแก้งใหญ่ - แก้งใหญ่ ลงลูกรังปรับเกลี่ยแต่ง หนาเฉลี่ย ๐.๑๐ เมตร กว้างไม่น้อยกว่า ๔.๐๐ เมตร ยาวไม่น้อยกว่า ๒๕๐ เมตร หรือมีพื้นที่ไม่น้อยกว่า ๑,๐๐๐ ตารางเมตร แยกที่ ๓ จากสี่แยกแก้งใหญ่ - ร้านขายวัสดุก่อสร้างริมถนน อบ๔๐๓๑ ลงลูกรังปรับเกลี่ยแต่ง หนาเฉลี่ย ๐.๑๐ เมตร กว้างไม่น้อยกว่า ๔.๐๐ เมตร ยาวไม่น้อยกว่า ๑,๐๐๐ เมตร หรือมีพื้นที่ไม่น้อยกว่า ๔,๐๐๐ ตารางเมตร แยกที่ ๔ จากสี่แยกแก้งใหญ่ - ไปทางทิศตะวันตก ถึง ถนน อบ๔๐๓๑ ลงลูกรังปรับเกลี่ยแต่ง หนาเฉลี่ย ๐.๑๐ เมตร กว้างไม่น้อยกว่า ๔.๐๐ เมตร ยาวไม่น้อยกว่า ๓,๓๐๐ เมตร หรือมีพื้นที่ไม่น้อยกว่า ๑๓,๒๐๐ ตารางเมตร	๓๔๘,๘๐๐	หมู่ที่ ๙	กองช่าง								↔				

แบบ ผด. ๐๒

บัญชีสรุปจำนวนโครงการพัฒนาท้องถิ่น กิจกรรมและงบประมาณ
แผนดำเนินงานประจำปีงบประมาณ พ.ศ.๒๕๖๓ เพิ่มเติม ฉบับที่ ๑
องค์การบริหารส่วนตำบลคำครั่ง

๑. ยุทธศาสตร์การพัฒนาที่ ๑ การพัฒนาโครงสร้างพื้นฐาน

๑.๑ แผนงานการอุตสาหกรรมและการโยธา

ที่	โครงการ	รายละเอียดของกิจกรรมที่เกิดขึ้นจากโครงการ	งบประมาณ (บาท)	สถานที่ดำเนินการ	หน่วยงานรับผิดชอบหลัก	พ.ศ.๒๕๖๒			พ.ศ.๒๕๖๓								
						ต.ค	พ.ย.	ธ.ค.	ม.ค.	ก.พ.	มี.ค.	เม.ย.	พ.ค.	มิ.ย.	ก.ค.	ส.ค.	ก.ย.
๗	โครงการซ่อมแซมถนนลูกรัง สาย อบ ๔๐๓๑ - นานวลนาประดู่ หมู่ที่ ๔ ตำบลคำครั่ง อำเภอเดชอุดม จังหวัดอุบลราชธานี	ช่วงที่ ๑ จาก อบ ๔๐๓๑ - นานวลนาประดู่ สายหลัก ลงลูกรังปรับเกลี่ยแต่ง หนาเฉลี่ย ๐.๑๐ เมตร กว้างไม่น้อยกว่า ๔.๐๐ เมตร ยาวไม่น้อยกว่า ๔,๙๐๐ เมตร หรือมีพื้นที่ไม่น้อยกว่า ๑๙,๖๐๐ ตารางเมตร ช่วงที่ ๒ แยกซ้ายมือ ซอยที่ ๒ ลงลูกรังปรับเกลี่ยแต่ง หนาเฉลี่ย ๐.๑๐ เมตร กว้างไม่น้อยกว่า ๔.๐๐ เมตร ยาวไม่น้อยกว่า ๓๕๐ เมตร หรือมีพื้นที่ไม่น้อยกว่า ๑,๔๐๐ ตารางเมตร ช่วงที่ ๓ ทางลงสะพานไม้ห้วยสุระ ลงลูกรังปรับเกลี่ยแต่ง หนาเฉลี่ย ๐.๑๐ เมตร กว้างไม่น้อยกว่า ๔.๐๐ เมตร ยาวไม่น้อยกว่า ๘๐๐ เมตร หรือมีพื้นที่ไม่น้อยกว่า ๓,๒๐๐ ตารางเมตร ช่วงที่ ๔ ซอยทางเข้าสวนยางตามพิกัดที่ระบุ ลงลูกรังปรับเกลี่ยแต่ง หนาเฉลี่ย ๐.๑๐ เมตร กว้างไม่น้อยกว่า ๔.๐๐ เมตร ยาวไม่น้อยกว่า ๑,๓๐๐ เมตร หรือมีพื้นที่ไม่น้อยกว่า ๕,๒๐๐ ตารางเมตร โดยให้นำระยะทางทั้ง ๓ แห่งมารวมกัน	๔๑๖,๙๐๐	หมู่ที่ ๔	กองช่าง								←				→

แบบ ผด. ๐๒

บัญชีสรุปจำนวนโครงการพัฒนาท้องถิ่น กิจกรรมและงบประมาณ
แผนดำเนินงานประจำปีงบประมาณ พ.ศ.๒๕๖๓ เพิ่มเติม ฉบับที่ ๑
องค์การบริหารส่วนตำบลคำครั่ง

๑. ยุทธศาสตร์การพัฒนาที่ ๑ การพัฒนาโครงสร้างพื้นฐาน

๑.๑ แผนงานการอุตสาหกรรมและการโยธา

ที่	โครงการ	รายละเอียดของกิจกรรมที่เกิดขึ้นจากโครงการ	งบประมาณ (บาท)	สถานที่ดำเนินการ	หน่วยงานรับผิดชอบหลัก	พ.ศ.๒๕๖๒			พ.ศ.๒๕๖๓								
						ต.ค	พ.ย.	ธ.ค.	ม.ค.	ก.พ.	มี.ค.	เม.ย.	พ.ค.	มิ.ย.	ก.ค.	ส.ค.	ก.ย.
๘	โครงการซ่อมแซมถนนลูกรัง สายดอนชี-พะลานอีโมงค์-ทางลงห้วยสุระ หมู่ที่ ๑๐ ตำบลคำครั่ง อำเภอเดชอุดม จังหวัดอุบลราชธานี	แยกที่ ๑ ทางพะลานอีโมงค์ต่อจากคอนกรีตเดิม ลงลูกรังปรับเกลี่ยแต่ง หนาเฉลี่ย ๐.๑๐ เมตร กว้างไม่น้อยกว่า ๔.๐๐ เมตร ยาวไม่น้อยกว่า ๑,๕๐๐ เมตร หรือมีพื้นที่ไม่น้อยกว่า ๖,๐๐๐ ตารางเมตร แยกที่ ๒ จากห้วยสุระไปทางสี่แยกโนนชมพู ลงลูกรังปรับเกลี่ยแต่ง หนาเฉลี่ย ๐.๑๐ เมตร กว้างไม่น้อยกว่า ๔.๐๐ เมตร ยาวไม่น้อยกว่า ๑,๓๐๐ เมตร หรือมีพื้นที่ไม่น้อยกว่า ๕,๒๐๐ ตารางเมตร	๑๕๘,๘๐๐	หมู่ที่ ๑๐	กองช่าง								←	→			
๙	โครงการซ่อมแซมถนนลูกรัง ซอยศิริวรรณ หมู่ที่ ๑ ตำบลคำครั่ง อำเภอเดชอุดม จังหวัดอุบลราชธานี	ลงลูกรังปรับเกลี่ยแต่ง หนาเฉลี่ย ๐.๑๐ เมตร กว้างไม่น้อยกว่า ๓.๐๐ เมตร ยาวไม่น้อยกว่า ๒,๐๐๐ เมตร หรือมีพื้นที่ไม่น้อยกว่า ๖,๐๐๐ ตารางเมตร	๘๕,๙๐๐	หมู่ที่ ๑	กองช่าง								←	→			
๑๐	โครงการซ่อมแซมถนนลูกรังสายโนนชมพู หมู่ที่ ๖ ตำบลคำครั่ง อำเภอเดชอุดม จังหวัดอุบลราชธานี	ลงลูกรังปรับเกลี่ยแต่ง หนาเฉลี่ย ๐.๑๐ เมตร กว้างไม่น้อยกว่า ๔.๐๐ เมตร ยาวไม่น้อยกว่า ๒,๘๐๐ เมตร หรือมีพื้นที่ไม่น้อยกว่า ๘,๔๐๐ ตารางเมตร	๑๒๐,๓๐๐	หมู่ที่ ๖	กองช่าง								←	→			

แบบ ผด. ๐๒

บัญชีสรุปจำนวนโครงการพัฒนาท้องถิ่น กิจกรรมและงบประมาณ
แผนดำเนินงานประจำปีงบประมาณ พ.ศ.๒๕๖๓ เพิ่มเติม ฉบับที่ ๑
องค์การบริหารส่วนตำบลคำครั่ง

๑. ยุทธศาสตร์การพัฒนาที่ ๑ การพัฒนาโครงสร้างพื้นฐาน

๑.๑ แผนงานการอุตสาหกรรมและการโยธา

ที่	โครงการ	รายละเอียดของกิจกรรมที่เกิดขึ้นจากโครงการ	งบประมาณ (บาท)	สถานที่ดำเนินการ	หน่วยงานรับผิดชอบหลัก	พ.ศ.๒๕๖๒			พ.ศ.๒๕๖๓								
						ต.ค	พ.ย.	ธ.ค.	ม.ค.	ก.พ.	มี.ค.	เม.ย.	พ.ค.	มิ.ย.	ก.ค.	ส.ค.	ก.ย.
๑๑	โครงการซ่อมแซมถนนลูกรัง สายคำครั่งหนองสนม หมู่ที่ ๒ ตำบลคำครั่ง อำเภอเดชอุดม จังหวัดอุบลราชธานี	ลงลูกรังปรับเกลี่ยแต่ง หนาเฉลี่ย ๐.๑๐ เมตร กว้างไม่น้อยกว่า ๖.๐๐ เมตร ยาวไม่น้อยกว่า ๑,๐๐๐ เมตร หรือมีพื้นที่ไม่น้อยกว่า ๖,๐๐๐ ตารางเมตร	๑๒๐,๗๐๐	หมู่ที่ ๒	กองช่าง								←	—	—	—	→
๑๒	โครงการซ่อมแซมถนนลูกรัง สายแดนนางาม หมู่ที่๖ ตำบลคำครั่ง อำเภอเดชอุดม จังหวัดอุบลราชธานี	ลงลูกรังปรับเกลี่ยแต่ง หนาเฉลี่ย ๐.๑๐ เมตร กว้างไม่น้อยกว่า ๓.๐๐ เมตร ยาวไม่น้อยกว่า ๓,๖๐๐ เมตร หรือมีพื้นที่ไม่น้อยกว่า ๑๐,๘๐๐ ตารางเมตร	๑๕๔,๖๐๐	หมู่ที่๖	กองช่าง								←	—	—	—	→
๑๓	โครงการซ่อมแซมถนนลูกรัง ห้วยหินหนีบ หมู่ที่ ๒ ตำบลคำครั่ง อำเภอเดชอุดม จังหวัดอุบลราชธานี	ลงลูกรังปรับเกลี่ยแต่ง หนาเฉลี่ย ๐.๑๐ เมตร กว้างไม่น้อยกว่า ๔.๐๐ เมตร ยาวไม่น้อยกว่า ๔,๐๐๐ เมตร หรือมีพื้นที่ไม่น้อยกว่า ๑๖,๐๐๐ ตารางเมตร	๒๒๖,๘๐๐	หมู่ที่ ๒	กองช่าง								←	—	—	—	→
๑๔	โครงการซ่อมแซมถนนลูกรัง สายนาสมบูรณ์ - สามแยกโนนแคน หมู่ที่ ๕ ตำบลคำครั่ง อำเภอเดชอุดม จังหวัดอุบลราชธานี	ลงลูกรังปรับเกลี่ยแต่ง หนาเฉลี่ย ๐.๑๐ เมตร กว้างไม่น้อยกว่า ๔.๐๐ เมตร ยาวไม่น้อยกว่า ๑,๓๐๐ เมตร หรือมีพื้นที่ไม่น้อยกว่า ๕,๒๐๐ ตารางเมตร	๗๓,๗๐๐	หมู่ที่ ๕	กองช่าง								←	—	—	—	→

แบบ ผด. ๐๒

บัญชีสรุปจำนวนโครงการพัฒนาท้องถิ่น กิจกรรมและงบประมาณ
แผนดำเนินงานประจำปีงบประมาณ พ.ศ.๒๕๖๓ เพิ่มเติม ฉบับที่ ๑
องค์การบริหารส่วนตำบลคำครั่ง

๑. ยุทธศาสตร์การพัฒนาที่ ๑ การพัฒนาโครงสร้างพื้นฐาน

๑.๑ แผนงานการอุตสาหกรรมและการโยธา

ที่	โครงการ	รายละเอียดของกิจกรรมที่เกิดขึ้นจากโครงการ	งบประมาณ (บาท)	สถานที่ดำเนินการ	หน่วยงานรับผิดชอบหลัก	พ.ศ.๒๕๖๒			พ.ศ.๒๕๖๓								
						ต.ค	พ.ย.	ธ.ค.	ม.ค.	ก.พ.	มี.ค.	เม.ย.	พ.ค.	มิ.ย.	ก.ค.	ส.ค.	ก.ย.
๑๕	โครงการซ่อมแซมถนนลูกรังสายประปาหมู่ที่ ๙ - ชลประทาน หมู่ที่ ๙ ตำบลคำครั่ง อำเภอเดชอุดม จังหวัดอุบลราชธานี	ลงลูกรังปรับเกลี่ยแต่ง หนาเฉลี่ย ๐.๑๐ เมตร กว้างไม่น้อยกว่า ๔.๐๐ เมตร ยาวไม่น้อยกว่า ๓๐๐ เมตร หรือมีพื้นที่ไม่น้อยกว่า ๑,๒๐๐ ตารางเมตร	๑๗,๐๐๐	หมู่ที่ ๙	กองช่าง								←	—	—	—	→
๑๖	โครงการซ่อมแซมถนนลูกรังสายหนองจิก หมู่ที่ ๓ตำบลคำครั่ง อำเภอเดชอุดม จังหวัดอุบลราชธานี	ลงลูกรังปรับเกลี่ยแต่ง หนาเฉลี่ย ๐.๑๐ เมตร กว้างไม่น้อยกว่า ๓.๐๐ เมตร ยาวไม่น้อยกว่า ๕๐๐ เมตร หรือมีพื้นที่ไม่น้อยกว่า ๑,๕๐๐ ตารางเมตร	๒๑,๔๐๐	หมู่ที่ ๓	กองช่าง								←	—	—	—	→
รวม			๓,๐๓๕,๑๐๐														